F 178
I
1907

Отдѣлъ А-I.
№ 144.
F 178/1

Отчетъ

НОВОУЗЕНСКОЙ УѢЗДНОЙ ЗЕМСКОЙ УПРАВЫ

ЗА 1907 ГОДЪ.

М.В.Д.
БИБЛІОТЕКА
ГЛАВНАГО УПРАВЛЕНІЯ
ПО ДѢЛАМЪ МѢСТНАГО ХОЗЯЙСТВА

Сл. Покровская,
типографія Т-ва Р. Р. Боосъ и К°
1908.

F 178/1

ОТЧЕТЪ

Новоузенской Уѣздной Земской Управы

за 1907 годъ.

1) По исполненію постановленій Уѣзднаго Земскаго Собранія: Очереднаго 1907 г. и Чрезвычайныхъ 26 февраля и 19 августа 1907 г.
2) Статистическія свѣдѣнія.
3) О дѣятельности землемѣра-таксатора по Новоузенскому уѣзду.
4) О состояніи и дѣятельности земской публичной библіотеки.
5) О состояніи земскаго имущества.

М.В.Д.
БИБЛІОТЕКА
ГЛАВНАГО УПРАВЛЕНІЯ

Печатано съ разрѣшенія Господина Самарскаго Губернатора.

Государственная ордена Ленина БИБЛИОТЕКА СССР им. В. И. ЛЕНИНА
76 968 Ч9

2007065391

ОГЛАВЛЕНІЕ.

СТР.

1. По исполненію постановленій Уѣзднаго Земскаго Собранія:
   а) Чрезвычайныхъ сессій 26 февраля и 19 августа 1907 года. 6
   б) Очередной сессіи 10
2. Статистическія свѣдѣнія:
   а) о народонаселеніи Новоузенскаго уѣзда. 61
   б) о числѣ селъ, хуторовъ и находящихся въ нихъ домовъ, церквей и общественныхъ амбаровъ 86
   в) о числѣ десятинъ посѣяннаго и собраннаго табаку 90
   г) о случаяхъ градобитія 91
   д) о садоводствѣ 92
   е) о сельскихъ промыслахъ и мастерствахъ. 97
   ж) о числѣ крупнаго и мелкаго скота, падежѣ его и случаяхъ конокрадства. . 107
   з) о числѣ пожарныхъ случаевъ и о состояніи общественныхъ пожарныхъ обозовъ 114
   и) о цѣнахъ заработной платы на земледѣльческій трудъ 117
   і) о годовыхъ сдаточныхъ цѣнахъ на пахотныя и сѣнокосныя земли 122
   к) о разгонѣ лошадей съ земскихъ станцій. 125
3. О дѣятельности землемѣра-таксатора по Новоузенскому уѣзду 136
4. Отчетъ о дѣятельности Николаевской публичной библіотеки. 141
5. Отчетъ по книжному складу 167

6. О состояніи имущества при Управѣ и библіотекѣ 204
7. О состояніи имущества при арестныхъ домахъ и ветеринарной амбулаторіи. . . . 205
8. О страхованіи земскаго имущества 206
9. О состояніи имущества по матеріальному складу. 209
10. О состояніи матеріаловъ и инструментовъ по складамъ для профессіональныхъ школъ. 279

ОТЧЕТЪ

Новоузенской Уѣздной Земской Управы

по исполненію постановленій Новоузенскаго Уѣзднаго Земскаго Собранія Чрезвычайныхъ сессій 26 февраля и 19 августа 1907 года и Очередной XLIII сессіи 15 октября 1907 года

М. В. Д.
БИБЛІОТЕКА
ГЛАВНАГО УПРАВЛЕНІЯ

Краткое содержаніе постановленій Земскаго Собранія и №№ журналовъ.	Когда исполнено.
ЧРЕЗВЫЧАЙНАГО СОБРАНІЯ *26 февраля 1907 года.*	
По докладу № 1 произведены выборы членовъ въ Новоузенскую Уѣздную Землеустроительную Коммиссію, при чемъ избранными оказались: Я. И. Альбрандтъ. Ф. Г. Алексѣенко. И. Я. Ивановъ.	Объ избраніи означенныхъ лицъ сообщено въ Новоузенскую Уѣздную Землеустроительную Коммиссію 7 марта 1907 года за № 4638.
По предложенію гласнаго Альбрандтъ Собраніемъ постановлено: возбудить предъ правительствомъ ходатайство о распространеніи и на посслянъ собственниковъ, бывшихъ нѣмецкихъ колонистовъ— права на пріобрѣтеніе земель при посредничествѣ Крестьянскаго Поземельнаго Банка.	Выписка изъ журнала представлена г. Самарскому Губернатору 7 марта 1907 г. за № 4639 съ просьбой возбудить ходатайство и поддержать таковое. О результатѣ этого ходатайства доложено Очередному Уѣздному Земскому Собранію.
По докладу за № 2 Собраніемъ поручено Предсѣдателю Управы В. С. Ободовскому лично ходатайствовать предъ Самарскимъ Губернаторомъ, а въ случаѣ надобности и предъ Министерствомъ Внутреннихъ Дѣлъ о скорѣйшемъ отпускѣ Уѣздному Земству ссуды на покрытіе текущихъ потребностей по	Ходатайство предъ Самарскимъ Губернаторомъ возбуждено 28 февраля 1907 года за № 4392 и о результатѣ его было доложено Очередному Уѣздному Земскому Собранію.

Краткое содержаніе постановленій Земскаго Собранія и №№ журналовъ.	Когда исполнено.
смѣтѣ 1907 года. При отказѣ же въ удовлетвореніи этого ходатайства дано полномочіе Управѣ производить частные займы подъ залогъ недвижимаго имущества Земства.	
По докладу за № 3 назначено единовременное пособіе въ суммѣ 130 руб 64 коп. семьѣ умершаго фельдшера Кваснковскаго района Зайцева.	О назначеніи пособія вдовѣ Зайцевой сообщено 23 марта 1907 года за № 5560.
По докладу за № 4 назначено такое же пособіе вдовѣ умершаго учителя Черебаевской школы Нетупицына, въ суммѣ 500 руб.	О назначеніи пособія вловѣ Зинаидѣ Нетупициной сообщено 1 мая 1907 года за № 6976.
По докладу за № 5 постановлено: ходатайство Саратовской Городской Управы объ открытіи въ г. Саратовѣ университета поддержать и въ случаѣ удовлетворенія таковаго ассигновать 5000 руб. въ единовременное пособіе съ уплатой таковыхъ въ теченіи 4 лѣтъ ежегодно равными частями.	Копія доклада и выпись изъ журнала представлены Самарскому Губернатору 7 марта 1907 года за № 4640 съ просьбой поддержать ходатайство Земства и направить таковое по принадлежности. О постановленіи Собранія сообщено Саратовской Городской Управѣ 7 марта 1907 г. за № 4637.

Краткое содержаніе постановленій Земскаго Собранія и №№ журналовъ.	Когда исполнено.
19 августа 1907 года.	
По докладу за № 1 разрѣшено необходимую для отдѣлки зданія Новоузенской женской гимназіи, а также на наемъ квартиры для двухъ классовъ гимназіи до отдѣлки зданія, сумму расходовать изъ § 13 смѣты.	Принято къ исполненію.
По докладу за № 2 Собраніемъ принято $^2/_3$ расхода на наемъ помѣщеній для V класса реальнаго училища и квартиръ Инспектору и второму помощнику классныхъ наставниковъ и независимо этаго поручено Управѣ просить Министерство Народнаго Просвѣщенія о постройкѣ лѣтомъ 1908 года квартиръ для должностныхъ лицъ Новоузенскаго Реальнаго училища, а также о расширеніи зданія училища.	Копія доклада и выписка изъ журнала представлены г. Самарскому Губернатору 4 сентября 1907 года за № 13489 съ просьбой возбудить ходатайство предъ Министерствомъ Народнаго Просвѣщенія. Ходатайство о пониженіи платы за правоученія въ Реальномъ училищѣ возбуждено предъ Попечителемъ Казанскаго Учебнаго Округа 22 августа 1907 г. за № 12823.
По докладу Управы за № 3 разрѣшено построить помѣщеніе для отдѣленія сельско-хозяйственнаго склада въ с. Дергачахъ.	Принято къ исполненію.

Краткое содержаніе постановленій Земскаго Собранія и №№ журналовъ.	Когда исполнено.
По докладу за № 4 назначено Родительскимъ Кружкамъ: Дергачевскому, Покровскому и Малоузенскому изъ средствъ Уѣзднаго Земства по 1000 руб. на содержаніе средне-учебныхъ заведеній и поручено Управѣ возбудить ходатайство предъ Губернскимъ Земствомъ о выдачѣ тѣмъ-же Родительскимъ Кружкамъ и на тотъ-же предметъ пособій по 1500 руб. каждому изъ средствъ Губернскаго Земства.	Копія доклада и выписка изъ журнала препровождены въ Самарскую Губернскую Земскую Управу 4 сентября 1907 года за № 13488 для доклада Губернскому Земскому Собранію. О постановленіи Собранія и о направленіи ходатайства въ Губернскую Управу сообщено Правленіямъ Родительскихъ Кружковъ 28 сентября 1907 года за №№ 15027—15029.
По докладу за № 5 поручено Управѣ: 1) просить Самарскую Губернскую Земскую Управу посылать эпидемическіе отряды не по мѣрѣ появленія заболѣваній, а заблаговременно во всѣ пункты, намѣченные Управой и 2) представить Управѣ въ видахъ замѣщенія вакантныхъ мѣстъ на врачебныхъ пунктахъ приглашать на эти мѣста медицинскій персоналъ съ вознагражденіемъ на время противохолерныхъ мѣропріятій, какое установлено для эпидемическихъ отрядовъ.	О постановленіи Собранія Самарской Губернской Земской Управѣ сообщено телеграммой 19 августа 1907 года, а второй пунктъ принятъ къ исполненію.

Краткое содержаніе постановленій Земскаго Собранія и №№ журналовъ.	Когда исполнено.
По предложенію частнаго совѣщанія гласныхъ Собраніе, выразивъ благодарность Г. Х. Шельгорну за 18 лѣтнюю дѣятельность въ качествѣ гласнаго Новоузенскаго Земства, постановило: 1) учредить стипендію имени Г. Х. Шельгорна при Новоузенской женской гимназіи и для образованія таковой пріобрѣсти на счетъ учплищнаго фонда свидѣтельства 4% Государственной ренты на 2100 руб. 2) ходатайствовать предъ правительствомъ о награжденіи Г. Х. Шельгорна за его полезную дѣятельность, и 3) вывѣсить портретъ Шельгорна въ залѣ Земскаго Собранія.	Выписка изъ журнала въ 4-хъ экземплярахъ представлена Самарскому Губернатору 4 сентября 1907 г. за №№ 13480 и 13481 съ просьбой объ утвержденіи постановленія Земства объ образованіи стипендіи имени Шельгорнъ и о возбужденіи ходатайства о награжденіи Шельгорна за полезную дѣятельность. Портретъ г. Шельгорнъ имѣется въ залѣ засѣданія Земскаго Собранія.

ОЧЕРЕДНОГО СОБРАНІЯ

15 октября 1907 г. № 1.

Выслушавъ докладъ Предсѣдателя Управы В. С. Ободовскаго о развитіи земскаго хозяйства во всѣхъ отрослях съ основанія Земства до сего года, Собраніе поручило отпечатать его въ 1000 экземплярахъ для раздачи въ волостныя и сельскія Управленія.	Принято къ исполненію.

Краткое содержаніе постановленій Земскаго Собранія и №№ журналовъ.	Когда исполнено.
16 октября 1907 г. № 2.	
Принятъ докладъ № 2. съ проэктомъ смѣты на потребности Губернскаго Земства по Новоузенскому уѣзду на 1908 годъ, причемъ поручено возбудить ходатайство предъ Губернскимъ Земствомъ объ увеличеніи до 3 руб. въ мѣсяцъ пособія семьямъ убитыхъ и безвѣсти пропавшихъ въ Русско-Турецкую войну.	Копія доклада и выписка изъ журнала съ проэктомъ смѣты на Губернскія потребности препровождены въ Самарскую Земскую Управу 3-го ноября 1907 года за № 16767 для доклада Губернскому Земскому Собранію.
Принятъ докладъ за № 6, по которому ходатайство Семеновскаго сельскаго общества объ установленіи таксы сборовъ съ скотовладѣльцевъ за пользованіе выгономъ и церковной площадью во время ярмарки признано неподлежащимъ разрѣшенію Земскаго Собранія.	Копія доклада, выписка изъ журнала и приговоръ общества препровождены въ Самарскую Губернскую Земскую Управу 5 ноября 1907 г. за №16798.
Принятъ докладъ за № 8 о провѣркѣ земли въ участкѣ землевладѣльца Фрейденберга.	О постановленіи Собранія сообщено Фрейденбергу черезъ Старополтавское волостное правленіе 3-го ноября 1907 г. за № 16749.
По докладу за № 9 постановлено: сложить съ Новослободскаго сельскаго общества недоимки земскихъ сборовъ за землю 46 руб.	Копія доклада и выписка изъ журнала препровождена въ Самарскую Губернскую

Краткое содержаніе постановленій Земскаго Собранія и №№ журналовъ.	Когда исполнено.
9 коп., вопросъ же о сложеніи губернскихъ земскихъ сборовъ передать на обсужденіе Губернскаго.	Земскую Управу 5 ноября 1907 г. за №16787. О постановленіи Собранія обществу объявлено 5 ноября 1907 г. за № 16784.
По докладу за № 11 постановлено: разсрочить Григорію Шашкову уплату недоимокъ уѣзднаго земскаго сбора на 3 года, а вопросъ о недоимкахъ губернскаго сбора передать на обсужденіе Губернскаго Земскаго Собранія.	Копія доклада и выписка изъ журнала препровождены въ Самарскую Губернскую Земскую Управу 5 ноября 1907 г. за №16786. О постановленіи Собранія Шашкову объявлено 3 ноября 1907 г. за № 16750.
По докладу за № 12 постановлено: неправильно взысканные съ крестьянина сл. Покровской Алексѣя Тихонова Бутенго недоимки уѣзднаго земскаго сбора 49 руб. 30 коп. ему возвратить, о возвратѣ 16 рублей 91 коп. губернскаго сбора просить Губернское Земство, и сборы эти взыскать съ Петра Бахъ.	Копія доклада и выписка изъ журнала препровождены въ Самарскую Губернскую Земскую Управу 5 ноября 1907 г. за №16875, для доклада Губернскому Земскому Собранію О постановленіи Собранія Бутенко и Бахъ объявлено 5-го ноября 1907 г. за №№ 16748 и 16788.

Краткое содержаніе постановленій Земскаго Собранія и №№ журналовъ.	Когда исполнено.
Принятъ докладъ за № 13 объ отсрочкѣ землевладѣльцамъ Домрау, Деркссенъ и др. уплаты недоимокъ до августа 1908 года.	Копія доклада и выписка изъ журнала препровождены въ Самарскую Губернскую Земскую Управу 3 ноября 1907 г. за №16781. О постановленіи Собранія Новоузенскому Исправнику сообщено 3 ноября 1907 года за № 16763.
Принятъ докладъ за № 15 по вопросу о правѣ проѣзжающихъ на земскихъ лошадяхъ брать съ собою провожатыхъ.	О содержаніи постановленія объявлено всѣмъ содержателямъ земскихъ станцій 10 января 1908 г. за № 729.
Отклонено, согласно доклада Управы за № 6, ходатайство бывшаго содержателя Николаевской земской станціи Маслова о передачѣ ему вновь содержанія станціи.	Объ отклоненіи ходатайства Маслову объявлено черезъ Николаевское волостное правленіе 9-го января 1908 г. за № 675.
Отклонены, согласно доклада Управы за № 22, ходатайства Новотульскаго и Старополтавскаго обществъ о принятіи на счетъ Земства содержанія общественныхъ мостовъ.	Объ отклоненіи ходатайствъ объявлено обществамъ 20 ноября 1907 г. за №№ 17936 и 17937.

Краткое содержаніе постановленій Земскаго Собранія и №№ журналовъ.	Когда исполнено.
Отклонены, согласно доклада Управы за № 23, ходатайства Лебедевскаго и Гофентальскаго обществъ о принятіи на счетъ Земства содержанія общественныхъ мостовъ или о назначеніи пособія по 150 р. каждому.	Объ отклоненіи ходатайствъ Лебедевскому и Гофентальскому обществамъ объявлено 20 ноября 1907 года за № 17938 и 17939.
Принятъ докладъ за № 61, по которому постановлено: вопросъ объ увеличеніи и реорганизаціи состава членовъ Уѣзднаго Училищнаго Совѣта направить черезъ Самарское Губернское Земское Собраніе, такъ какъ вопросъ этотъ имѣетъ не мѣстное, а общее значеніе.	Копія доклада и выписка изъ журнала препровождены въ Самарскую Губернскую Земскую Управу 9 ноября 1907 г. за № 17105 для доклада Губернскому Земскому Собранію.
По докладу за № 83 отклонено ходатайство Новотульскаго сельскаго общества объ освобожденіи учениковъ земской школы отъ уплаты за письменныя ученическія принадлежности.	Объ отклоненіи ходатайства Новотульскому обществу объявлено 9 января 1908 г. за № 676.
По докладу за № 84 отклонено ходатайство Эстонскаго сельскаго общества о принятіи на счетъ Земства содержанія сторожа при земской школѣ.	Объ отклоненіи ходатайства объявлено Эстонскому сельскому обществу 9-го января 1908 г. № 677.
Разсмотрѣвъ ходатайство Гнаденфлюрскаго сельскаго общества объ уменьшеніи акциза на табакъ,	Копія доклада и выписка изъ журнала представлены Самар-

Краткое содержаніе постановленій Земскаго Собранія и №№ журналовъ.	Когда исполнено
Собраніе по докладу за № 108 поручило Управѣ возбудить предъ правительствомъ ходатайство объ уменьшеніи акциза на табакъ и установленіи болѣе широкихъ правъ сбыта его.	скому Губернатору 9-го ноября 1907 года за № 17110 для направленія ходатайства по принадлежности. Ходатайство Земства Начальникомъ Главнаго Управленія неокладныхъ сборовъ и казенной продажи питей отклонено, о чемъ Гнаденфлюрскому обществу объявлено 4-января 1908 г. за № 254.
По докладу за № 126 поручено Управѣ возбудить предъ Самарскимъ Губернскимъ Земствомъ ходатайство о выдачѣ Балтійскому обществу въ ссуду 2000 руб. на постройку школьнаго зданія.	Копія доклада и выписка изъ журнала препровождены въ Самарскую Губернскую Земскую Управу 19 ноября 1907 г. за № 17798 для доклада Губернскому Земскому Собранію. О постановленіи Собранія Балтійскому обществу объявлено 14-го января 1908 года за № 1039.
По докладу за № 36 учителю Флегонту Смирнову назначено пожизненное пособіе по 240 р. въ годъ.	О назначеніи пособія Смирнову сообщено 9 января 1908 г. за № 678.

Краткое содержаніе постановленій Земскаго Собранія и №№ журналовъ.	Когда исполнено.
По докладу за № 37 назначено такое-же пособіе Готфриду Генрихову Кремеръ.	Тоже Кремеру за № 679.
По докладу за № 38 назначено пожизненное пособіе въ суммѣ 120 руб. въ годъ фельдшерицѣ Кожевниковой.	О назначеніи пособія Кожевниковой сообщено 9 янв. 1908 г. № 680.
По докладу за № 39 столярному мастеру при Покровскомъ министерскомъ училищѣ Васильеву предоставлено право леченія кумысомъ въ сезонъ 1908 года въ земской кумысолечебницѣ.	О постановленіи Собранія Васильеву объявлено черезъ Покровское волостное правленіе 9 января 1908 г. за № 681.
По докладу за № 40 столоначальнику Управы Воленскому назначена ссуда въ суммѣ 60 руб. на леченіе.	О назначеніи ссуды Воленскому сообщено 9 января 1908 года № 682.
По докладу за № 41 отклонено ходатайство бывшаго фельдшера Земства Лазунова о назначеніи пожизненнаго пособія.	Объ отклоненіи ходатайства Лазунову объявлено черезъ Натальинское волостное правленіе 9-го января 1908 г. за № 683.
По докладу за № 42 назначено учителю Покровскаго министерскаго училища Дроздову пособіе на леченіе въ суммѣ 100 руб.	О назначеніи пособія Дроздову сообщено 9 января 1908 года за № 684.

Краткое содержаніе постановленій Земскаго Собранія и №№ журналовъ.	Когда исполнено.
По докладу за № 43 отказано въ ходатайствѣ бывшей учительницѣ Александрѣ Смирновой о выдачѣ пособія на леченіе.	Объ отказѣ въ пособіи Смирновой сообщено 9 января 1908 г. за № 665.
Принятъ докладъ за № 44 о назначеніи пособія малолѣтнимъ братьямъ нижняго чина Гейеръ, погибшаго въ Русско-Японскую войну.	О содержаніи постановленія сообщено Верхне-Карамашскому волостному правленію 9 января 1908 года за № 666.
По докладу за № 45 бывшему служителю Новоузенской земской больницы Блинову предоставлено право безплатнаго леченія кумысомъ въ земской кумысолечебницѣ.	О постановленіи Собранія Блинову объявлено черезъ Полицейскаго Надзирателя гор. Новоузенска 9 января 1908 г. за № 659.
По докладу за № 46 отклонено ходатайство завѣдующаго Салтовскимъ министерскимъ училищемъ о выдачѣ пособія на содержаніе при училищѣ столярной мастерской.	Объ отклоненіи ходатайства завѣдующему Салтовскимъ министерскимъ училищемъ сообщено 9 января 1908 г. за № 660.
По докладу за № 47 учителю Казицкой земской школы Крейсману предоставленъ 4-хъ мѣсячный отпускъ и право леченія кумысомъ въ земской кумысолечебницѣ.	О постановленіи Собранія Крейсману объявлено 8 января 1908 года за № 638, а также сообщено и Инспектору народныхъ училищъ 2 района Новоузенскаго уѣзда.

Краткое содержаніе постановленій Земскаго Собранія и №№ журналовъ.	Когда исполнено.
По докладу за № 48 ассигновано въ пособіе по 100 руб. Саратовскому Попечительству о слѣпыхъ и обществу для воспитанія глухонѣмыхъ дѣтей въ с. Орловскомъ.	О назначеніи пособія сообщено 9 января 1908 г. попечительницѣ Саратовскаго училища слѣпыхъ за № 663 и Правленію Общества для воспитанія глухонѣмыхъ дѣтей за № 662
По докладу за № 50 фельдшеру Семеновскаго пріемнаго покоя Мартышкину назначена за 25 лѣтнюю службу награда 150 руб. Кромѣ того постановлено на будущее время въ отношеніи поощренія фельдшерскаго персонала за долголѣтнюю службу примѣнять тѣ же основанія, какія установлены для учителей.	О назначеніи награды Мартышкину объявлено 9 января 1908 года № 664.
Принять докладъ за № 5 по ходатайству Малоузенского сельскаго общества объ открытіи хлѣбной биржи.	Копія доклада и выписка изъ журнала препровождены въ Самарскую Губернскую Земскую Управу 5 ноября 1907 года за № 16799 для доклада ходатайства Губернскому Земскому Собранію.
По докладу за № 122 удовлетворено ходатайство Тонкошуровской волости объ ассигнованіи 310 руб., недополученныхъ на постройку пріемнаго покоя.	О постановленіи Собранія сообщено Тонкошуровскому волостному правленію 9 января 1908 г. за № 667.

Краткое содержаніе постановленій Земскаго Собранія и №№ журналовъ.	Когда исполнено.
Принять докладъ за № 81 по ходатайству Ней-Тарлыцкаго сельскаго общества о преобразованіи земской школы изъ четырехштатной въ одноштатную.	О постановленіи Собранія сообщено Инспектору народныхъ училищъ 2 района Новоузенскаго уѣзда 7 ноября 1907 г № 16945 и 8 декабря 1907 г. № 18990 и Ней-Тарлыцкому сельскому обществу 5 января 1908 года за № 455.
По докладу за № 59 отклонено ходатайство Директора Ровненской учительской семинаріи объ ассигнованіи 500 руб. на учителя музыки.	Объ отклоненіи ходатайства сообщено директору семинаріи 9 января 1908 года за № 668.
17 октября 1907 года № 3.	
По докладу за № 118 удовлетворено ходатайство младшаго медицинскаго персонала Покровской лечебницы объ увеличеніи квартирныхъ.	Объ удовлетвореніи ходатайства сообщено врачу Покровской лечебницы 9 января 1908 года за № 669 для объявленія младшему медицинскому персоналу.
Принять докладъ за № 82 о принятіи на счетъ земства перерасхода по содержанію въ общежитіи ученика реальнаго училища Семенова.	Объ удовлетвореніи ходатайства Семеновой объявлено черезъ полицейскаго надзирате-

Краткое содержаніе постановленій Земскаго Собранія и №№ журналовъ.	Когда исполнено.
	ля г. Новоузенска 9 января 1907 года за № 731.
Отклонено ходатайство Попечительнаго Совѣта Новоузенской женской гимназіи (докладъ № 56) объ учрежденіи двухъ должностей надзирательницъ для репетированія неуспѣвающихъ ученицъ.	О содержаніи постановленія сообщено Попечительному Совѣту Новоузенской женской гимназіи 10 января 1908 г. за № 732.
По предложенію гл. В. С. Ободовскаго постановлено возбудить ходатайство предъ Главнымъ Управленіемъ Землеустройства и Земледѣлія объ изданіи брошюры о садовыхъ вредителяхъ, составленной энтомологомъ Шрейпером.	Ходатайство предъ Главнымъ Управленіемъ Землеустройства и Земледѣлія возбуждено 5 ноября 1907 года за № 16806, но Управленіемъ ходатайство это не уважено.
По докладу за № 146 постановлено: принять завѣщенное умершею Авдотьей Рязанцевой имущество въ томъ случаѣ, если усадебное мѣсто можетъ перейти въ собственность Земства.	Копія доклада и выписка изъ журнала препровождены Самарскому Губернатору 9 ноября 1907 года за № 17101. Вновь затребованы свѣдѣнія отъ Покровскаго волостного правленія о принадлежности мѣста подъ постройками Рязанцевой.

Краткое содержаніе постановленій Земскаго Собранія и №№ журналовъ.	Когда исполнено.
По докладу за № 143 ассигновано Новгородскому Губернскому Земству въ пособіе на устройство конкурса по изобрѣтенію огнеупорнаго матеріала для крышъ 50 р.	О постановленіи Собранія сообщено Новгородской Губернской Земской Управѣ 10 января 1908 года за № 733.
По предложенію гл. А. Ф. Биръ, поручено Управѣ разработать вопросъ о возможности устройства въ уѣздѣ земскихъ заводовъ для выработки кровельной черепицы.	Принято къ исполненію.
По предложенію гл. В. С. Ободовскаго поручено Управѣ ходатайствовать предъ Попечителемъ Округа о назначеніи на должность преподавателя нѣмецкаго языка Ровненской семинаріи учителя Вульфъ.	Ходатайство предъ Попечителемъ Казанскаго Учебнаго Округа возбуждено 29 октября 1907 года за № 16361 и Вульфъ назначенъ преподавателемъ нѣмецкаго языка.
По докладу за № 55 удовлетворено ходатайство Попечительнаго Совѣта Новоузенской женской гимназіи объ ассигнованіи кредита на содержаніе четвертой классной надзирательницы этой гимназіи.	О постановленіи Собранія сообщено въ Попечительный Совѣтъ Новоузенской женской гимназіи 10 января 1908 года за № 734.
По докладу за №19 отклонено ходатайство Малоузенскаго сельскаго общества о принятіи на счетъ Земства содержаніе столярной и слесарной мастерской.	Объ отклоненіи ходатайства объявлено Малоузенскому сельскому обществу 10 января 1908 г. за № 735.

Краткое содержаніе постановленій Земскаго Собранія и №№ журналовъ.	Когда исполнено.
По докладу за № 121 отклонены ходатайства: 1) Натальинскаго волостного правленія объ открытіи въ Озинкахъ фельдшерскаго пункта, 2) Николаевскаго волостного схода и Кіевскаго сельскаго старосты о переводѣ фельдшерскаго пункта изъ Николаевки въ с. Кіевку и 3) Харьковскаго и Блюменфельдскаго обществъ объ открытіи фельдшерскихъ пунктовъ и Воскресенскаго объ открытіи пріемнаго покоя.	Объ отклоненіи ходатайствъ сообщено: Натальинскому волостному правленію 10 января 1908 г. за № 736, Николаевскому волостному правленію для объявленія Кіевскому сельскому обществу 12 января 1908 г. № 1020, Воскресенскому сельскому обществу 12 января 1908 года за № 1021, Харьковскому за № 1022, Блюменфельдскому за № 1023.
По докладу за №125 поручено Управѣ возбудить предъ Самарскимъ Губернскимъ Земствомъ ходатайство объ устройствѣ отдѣльнаго помѣщенія для кухни при Новоузенской ветеринарной амбулаторіи.	Копія доклада и выписка изъ журнала препровождены въ Самарскую Губернскую Земскую Управу 9 ноября 1907 г. за № 17103 для доклада Губернскому Земскому Собранію. О постановленіи Собранія и возбужденіи ходатайства сообщено ветеринарному врачу 42 участка Новоузенскаго уѣзда 12 января 1908 г. за № 1024.

М. В. Д.
БИБЛІОТЕКА
ГЛАВНАГО УПРАВЛЕНІЯ

Краткое содержаніе постановленій Земскаго Собранія и №№ журналовъ.	Когда исполнено.
Принятъ докладъ за № 138 по ходатайству Пензенскаго, Дергачевскаго и друг. сельскихъ обществъ объ отсрочкѣ уплаты долга по ссудамъ на постройку школъ.	О постановленіи Собранія заинтересованнымъ сельскимъ обществамъ объявлено 13 декабря 1907 года за №№ 19218—19223.
Принятъ докладъ за № 4 по ходатайству сельскихъ обществъ объ открытіи ярмарокъ и базаровъ и о переносѣ сроковъ уже существующихъ	Копія доклада и выписка изъ журнала препровождены въ Самарскую Губернскую Земскую Управу 9 ноября 1907 года за № 17109 для доклада Губернскому Земскому Собранію.
По докладу за № 14 ассигновано 1500 руб. на выдачу въ пособіе тѣмъ изъ содержателей земскихъ станцій, которыя находятся въ худшихъ условіяхъ; кромѣ того постановлено: повысить плату за содержаніе Фриденфельдской и Мокроусской станцій; переводъ станцій изъ Салтова въ Визенмиллеръ изъ Маріенберга въ Брунсталь разрѣшить; ходатайство Нижне-Ерланской волости о переводѣ станціи изъ с. Гофенталь въ с. Шендорфъ отклонить; увеличить комплектъ лошадей на Харьковской и Визенмиллерской станціяхъ по одной на каждой; ассигновать 150 р.	О постановленіи содержателямъ земскихъ станцій сообщено 10 и 12 января 1908 года за № 754, 1025—1030. Объ отклоненіи ходатайствъ объявлено содержателямъ земскихъ станцій 12 января 1908 г. за № 1033, 1035, 1036, 1037 и 1038. О повышеніи платы содержателямъ Фриденфельдской и Мокроусской земскихъ станцій сообщено 12 янва-

Краткое содержаніе постановленій Земскаго Собранія и №№ журналовъ.	Когда исполнено.
на наемъ лошади для доставленія пассажировъ, ѣдущихъ по билетамъ Управы отъ ст. Паллассовка въ с. Савинку.	ря 1908 г. за №№ 1031 и 1032 и содержателю Харьковской станціи за № 1034.
Выданную содержателямъ земскихъ станцій ссуду взыскивать путемъ ежемѣсячнаго удержанія по 2 руб. на лошадь до понижения долга до 10 руб. на лошадь, а остатокъ этотъ взыскивать наравнѣ съ остальнымъ населеніемъ уѣзда, получавшимъ ссуду на прокормъ скота.	
По докладу за № 51 Собраніе постановило: обратить вниманіе учителей земскихъ школъ на своевременное и аккуратное доставленіе ими школьныхъ отчетовъ, поставивъ въ извѣстность, что это обстоятельство будетъ принято въ соображеніе при назначеніи наградъ и періодическихъ прибавокъ.	О постановленіи Собранія сообщено учащимъ земскихъ школъ 14 декабря 1907 г. за № 19305.
18 октября 1907 г. № 4	
По докладу за №: 60 назначено пособіе по 1000 р. Родительскимъ Кружкамъ, по содержанію среднеучебныхъ заведеній,—въ Маломъ-Узенѣ, Дергачахъ, Красномъ-Кутѣ, Ровномъ, сл. Покровской и гимназіи Числовой и кромѣ этого по-	Ходатайство передъ Самарскимъ Губернскимъ Земскимъ Собраніемъ возбуждено 9 ноября 1907 года за № 17106

Краткое содержаніе постановленій Земскаго Собранія и №№ журналовъ.	Когда исполнено.
ручено Управѣ возбудить ходатайство предъ Самарскимъ Губернскимъ Земствомъ о выдачѣ пособій Ровненскому и Краснокутскому Кружкамъ по 1500 руб. въ годъ.	О содержаніи постановленія объявлено Правленіямъ Родительскихъ Кружковъ 12 января 1908 года: Покровскаго за № 888. Малоузенскаго „ 886, Дергачевскаго „ 887, Ровненскаго „ 889, Краснокутскаго „ за № 890 и содержательницѣ частной женской гимназіи въ с. Покровской Чесловой 12 января 1908 г. за № 885.
По докладу за № 57 поручено Управѣ возбудить предъ Министерствомъ Народнаго Просвѣщенія ходатайство о пониженіи платы за право ученія въ Новоузенскомъ реальномъ училищѣ.	Копія доклада и выписка изъ журнала препровождены Самарскому Губернатору 28 февраля 1907 года за № 3855 съ просьбой о представленіи ходатайства Земства въ Министерство Народнаго Просвѣщенія.
По докладу за № 49 ассигновано въ пособіе Новоузенскому во имя Св. Николая Обществу помощи учащимся, и кромѣ того поручено возбудить предъ Самарскимъ Губернскимъ Земствомъ ходатайство объ оказаніи пособія Обществу и изъ своихъ средствъ.	Копія доклада и выписка изъ журнала препровождены въ Самарскую Губернскую Земскую Управу 9 ноября 1907 г. за № 17104, для доклада ходатай-

Краткое содержаніе постановленій Земскаго Собранія и №№ журналовъ.	Когда исполнено.
	ства Губернскому Земскому Собранію.
	О назначеніи пособія правленію общества во имя Св. Николая сообщено 12 января 1908 г. за № 897.
Принятъ докладъ за № 119 объ увеличеніи квартирныхъ младшему медицинскому персоналу Нижне-Караванскаго пріемнаго покоя.	Объ увеличеніи квартирныхъ фельдшеру и фельдшерицѣ Нижне-Караванскаго пріемнаго покоя объявлено черезъ врача этого пріемнаго покоя 12 января 1908 г. за № 898.
Принятъ докладъ за № 120 о пріобрѣтеніи для Красноярской глазной лечебницы лошади.	О постановленіи Собранія сообщено врачу Красноярской глазной лечебницы 11 января 1908 г. за № 849.
По докладу за № 62 разрѣшено открытіе земскихъ школъ въ с.с. Альтъ-Веймаръ, Савинкѣ, Лиліенфельдѣ, Гансау, Курской и Головищинѣ и увеличены учительскіе штаты въ Липовской, Визенмиллерской, Покровской 4-й мужской и Штразендорфской земскихъ школахъ.	О постановленіи Собранія объявлено сельскимъ обществамъ: Савинскому и Штразендорфскому 3 декабря 1907 г. за № 18569 и 18565, Альтъ-Веймарскому, Лиліенфельдскому, Гансаускому, Липовскому и Визенмиллерскому 10 января

Краткое содержаніе постановленій Земскаго Собранія и №№ журналовъ.	Когда исполнено.
	1908 года за №№ 738, 740, 742, 752 и 750, Курскому и Головинщинскому 12 января 1908 г. за № 867 и 871. Сообщено Инспекторамъ народныхъ училищъ 1 района 3 декабря 1907 года за № 18572 и 12 января 1908 года за № 868 и 872 и 2 района 3 декабря 1907 года за № 18566 и 10 января 1908 г. за № 739, 741, 743, 750 и 752.
По докладу за № 63 удовлетворено ходатайство Таловскаго сельскаго общества объ открытіи земской школы.	Объ удовлетвореніи ходатайства Таловскому сельскому обществу объявлено 4 декабря 1907 года за № 18697, а также сообщено Инспектору народныхъ училищъ 1 района Новоузенскаго уѣзда 4 декабря 1907 года за № 18698.
По докладу за № 64 удовлетворено ходатайство Липовскаго сельскаго общества объ открытіи земской школы и ассигновано 500 р.	О постановленіи Собранія объявлено Липовскому сельскому обществу и сообщено Ин-

Краткое содержаніе постановленій Земскаго Собранія и №№ журналовъ.	Когда исполнено.
на исправленіе недостатковъ въ школьномъ зданіи.	спектору народныхъ училищъ 1 района Новоузенскаго уѣзда 12 января 1908 года за № 873 и 874.
По докладамъ за №№ 65, 66, 67, 68, 69, 70 и 71 разрѣшено открытіе земскихъ школъ въ с.с. Розенфельдъ, Александкино, Ново-Привальное, Харьковка, Мавринка, Малый-Узень и Дергачи.	О постановленіи Собранія объявлено сельскимъ обществамъ 10 января 1908 года: Розенфельдскому за № 745, Харьковскому за № 747, Дергачевскому за № 869, Александкинскому 30 октября 1907 г. за № 16444, Новопривалевскому 3 декабря 1907 года за № 18567, Малоузенскому 4 декабря 1907 г. за № 18711, Мавринскому 31 октября 1907 г. за № 16581, а также сообщено и Инспекторамъ народныхъ училищъ 3 и 4 декабря за №№ 18568 и 18712, 12 января 1908 г. за № 876, 875, 870 и 10 января 1908 года за № 746 и 748.

Краткое содержаніе постановленій Земскаго Собранія и №№ журналовъ.	Когда исполнено.
По докладу за № 72 отклонено ходатайство Новотроицкаго общества о назначеніи учителя для параллельнаго отдѣленія приготовительнаго класса 2 класснаго министерскаго училища.	Объ отклоненіи ходатайства Новотроицкому обществу объявлено 12 января 1908 г. за № 879.
Приняты доклады за № 73 и 74 объ увеличеніи учительскихъ штатовъ въ Екатерининтальской и Нижне-Еруслапской земскихъ школахъ.	Объ удовлетвореніи ходатайствъ сообщено сельскимъ обществамъ 4 января 1908 г. за № 262 и 12 января 1908 года за № 877, а также сообщено Инспектору народныхъ училищъ 1 района Новоузенскаго уѣзда 4 и 12 января сего года за №№ 278 и 878.
По докладу за № 75 удовлетворено ходатайство Новорѣпинскасельскаго общества о назначеніи второго учителя въ 3-ю земскую школу и о возвѣщеніи расхода въ суммѣ 90 руб., произведеннаго обществомъ на наемъ учителя.	О постановленіи Собранія Новорѣпинскому сельскому обществу объявлено 4 декабря 1907 года за № 18713, а также сообщено Инспектору народныхъ училищъ 1 района Новоузенскаго уѣзда 24 октября 1907 года за № 16153.

Краткое содержаніе постановленій Земскаго Собранія и №№ журналовъ.	Когда исполнено.
Принятъ докладъ за № 76 о преобразованіи Покровской 2 женской земской школы изъ двухштатной въ четырехштатную.	О постановленіи Собранія Покровскому сельскому обществу объявлено 10 января 1908 г. за № 753 и Инспектору народныхъ училищъ 2 района Новоузенскаго уѣзда сообщено 10 января 1908 года за № 715.
По докладу за № 77 Собраніемъ постановлено: возбудить ходатайство о преобразованіи Терновской земской школы въ 2-хъ классное министерское училище, а впредь до преобразованія увеличить число учителей еще на два.	О постановленіи Собранія объявлено Терновскому сельскому обществу 22 декабря 1907 г. за № 19812 и сообщено Инспектору народныхъ училищъ 2 района Новоузенскаго уѣзда 22 декабря 1907 г. за № 19813. Копія доклада, выписка изъ журнала и приговоръ Терновскаго общества препровождены Инспектору народныхъ училищъ 2 района Новоузенкаго уѣзда 4 января 1908 г. за № 247 для возбужденія ходатайства о преобразованіи земской школы въ министерское училищѣ.

Краткое содержаніе постановленій Земскаго Собранія и №№ журналовъ.	Когда исполнено
По докладамъ за №№ 78, 79 и 148 удовлетворены ходатайства сельскихъ обществъ объ увеличеніи учительскихъ штатовъ въ Теляузской, 1 и 2 Тонкошуровскихъ и Маріенбергской земскихъ школахъ.	О постановленіи Собранія объявлено сельскимъ обществамъ: Маріенбергскому 12 января 1908 г. за № 883, Тонкошуровскому и Теляузскому 9 января 1908 года за № 716 и 719, а также сообщено Инспектору народныхъ училищъ 2 района Новоузенскаго уѣзда за № 717, 719 и 884.
По докладу за № 80 отказано въ ходатайствѣ завѣдующаго Калужской земской школой объ увеличеніи учительскаго штата въ этой школѣ.	Объ отклоненіи ходатайства завѣдующему Калужской земской школы сообщено 10 января 1908 г. за № 720.
По докладу за № 140 отклонено ходатайство пастора Горнъ объ открытіи земской школы на хуторѣ Стамбоковскомъ.	Объ отклоненіи ходатайства сообщено пастору Горнъ 12 января 1908 г. за № 880.
По докладу за № 142 удовлетворено ходатайство Федоровскаго сельскаго общества объ открытіи земской школы, въ пособіе же на ремонтъ школьнаго зданія отказано.	О постановленіи Собранія Федоровскому сельскому обществу объявлено 12 января 1908 г. за № 881 и сообщено Инспектору народныхъ училищъ 1 района Новоузенскаго уѣзда 12 января 1908 г. за № 882.

Краткое содержаніе постановленій Земскаго Собранія и №№ журналовъ.	Когда исполнено.
19 октября 1907 года № 5.	
По докладу Управы за № 7 постановлено сложить недоимки земскихъ сборовъ съ неземельныхъ имуществъ съ лицъ, перечисленныхъ въ спискѣ за № 1, кромѣ Елизаветы Кнорринга и Егора Крикуна; вопросъ о сложеніи съ нихъ губернскаго сбора передать на обсужденіе Губернскаго Земскаго Собранія; отклонить ходатайства лицъ, поименованныхъ въ спискѣ за № 2, о сложеніи сборовъ.	Копія доклада и выписка изъ журнала препровождены въ Самарскую Губернскую Земскую Управу 3 ноября 1907 г. № 16746. О постановленіи просителямъ объявлено 15 и 24 ноября 1907 года за №№ 17134 и 18065—18092.
По докладу за № 3 поручено Управѣ возбудить предъ Правительствомъ ходатайство о разсрочкѣ платежа ссуды на выполненіе неотложныхъ расходовъ по смѣтѣ 1907 года до 3 лѣтъ, если къ концу года выяснится невозможность погасить таковую полностью.	Копія доклада, выписка изъ журнала и свѣдѣнія о состояніи кассы Управы представлены Самарскому Губернатору 17 января 1908 года за № 1234 съ просьбой возбудить предъ Правительствомъ ходатайство.
Принятъ докладъ за № 87, по которому разрѣшено: 1) возобновить кредитъ изъ продовольственнаго капитала въ размѣрѣ 2749 р. 96 к. съ возвратомъ въ теченіи 5 лѣтъ на постройку помѣщеній для отдѣленій сельско-хозяйственнаго склада, 2) ликвидировать остатокъ сно-	Принято къ исполненію.

Краткое содержаніе постановленій Земскаго Собранія и №№ журналовъ.	Когда исполнено.
повязалокъ и вѣялокъ-сортировокъ, ведущихъ отсутствія спроса на нихъ въ уѣздѣ и 3). произвести выписку машинъ и орудій, указанныхъ въ докладѣ.	
По докладу за № 141 постановлено: отклонить ходатайство районныхъ фельдшеровъ о предоставленіи свободнаго отъ амбулаторнаго пріема дня въ недѣлю; упразднить должность врача при Ровненской лечебницѣ и учредить должность врача при Управѣ; разрѣшить командировку делегата отъ врачей на всѣ Пироговскіе съѣзды.	Принято къ исполненію.
По докладу за № 88 поручено Управѣ возбудить предъ Главнымъ Управленіемъ Землеустройства и Земледѣлія ходатайство объ ассигнованіи 3000 руб. на пріобрѣтеніе производителей рогатаго скота	Ходатайство предъ Главнымъ Управленіемъ Землеустройства и Земледѣлія возбуждено 30 ноября 1907 г. за № 1435/18564.
По докладу за № 89 поручено Управѣ возбудить: ходатайства 1) предъ Самарской Губернской Земской Управой о томъ, чтобы Самарская заводская конюшня отпускала лошадей Уѣздному Земству въ первую очередь; 2) предъ Главнымъ Управленіемъ Землеустройства и Земледѣлія о безплатномъ отпускѣ съ казенной фермы жеребцовъ полукровокъ.	Ходатайство предъ Самарскимъ Губернскимъ Земствомъ возбуждено 8 дек. 1907 г. за № 1483/18956. Ходатайство предъ Главнымъ Управленіемъ Землеустройства и Земледѣлія возбуждено 30 ноября 1907 г. за № 1436/18500.

Краткое содержаніе постановленій Земскаго Собранія и №№ журналовъ.	Когда исполнено.
По докладу за № 91 поручено Управѣ возбудить ходатайства: 1) предъ Самарскимъ Губернскимъ Земствомъ объ ассигнованіи 1000 р. на развитіе травосѣянія и предъ Департаментомъ Земледѣлія объ отпускѣ 2000 р. на тотъ-же предметъ; 2) пригласить двухъ инструкторовъ по травосѣянію для Краснокутскаго и Тонкошуровскаго района; 3) ходатайствовать предъ Департаментомъ Земледѣлія и Самарскимъ Губернскимъ Земствомъ объ ассигнованіи средствъ на развитіе травосѣянія.	Ходатайства возбуждены предъ Самарской Земской Управой 8 ноября 1907 г. за № 1346 и предъ Департаментомъ Земледѣлія 7 декабря 1907 г. за № 1454 — 18845 Копія доклада препровождена въ Самарскую Губерскую Земскую Управу 8 ноября 1907 г. за № 1346 для доклада Губернскому Земскому Собранію.
По докладу за № 90 поручено Управѣ ходатайствовать предъ Департаментомъ Земледѣлія о назначеніи въ Новоузенскій уѣздъ комплекта зерноочистительныхъ машинъ.	Ходатайство предъ Департаментомъ Земледѣлія возбуждено 19 декабря 1907 года за № 1509/19696.
По докладу за № 105 отклонено ходатайство Казанской Губернской Земской Управы объ ассигнованіи пособія на устройство сельско-хозяйственной выставки.	Объ отклоненіи ходатайства Казанской Губ. Зем. Управѣ сообщено 12 января 1908 г. за № 1043.
По докладу за № 96 поручено Управѣ ходатайствовать предъ Департаментомъ Земледѣлія и Самарскимъ Губернскимъ Земствомъ объ ассигнованіи по 500 руб. на изда-	Копія доклада препровождена въ Самарскую Губернскую Земскую Управу 8 ноября 1907 г. за № 1346 для

Краткое содержаніе постановленій Земскаго Собранія и №№ журналовъ.	Когда исполнено.
ніе плакатовъ и брошюръ по сельскому хозяйству.	доклада Губернскому Земскому Собранію.
По докладу за № 97 постановлено: подробное обслѣдованіе уѣзда отложить, поручивъ агрономамъ произвести обслѣдованіе своихъ районовъ въ той мѣрѣ, въ какой это представится возможнымъ и возбудить предъ Самарскимъ Губернскимъ Земствомъ ходатайство о производствѣ почвеннаго изслѣдованія уѣзда въ 3 хъ верстномъ масштабѣ.	Ходатайство предъ Самарскимъ Губернскимъ Земствомъ возбуждено 8-го декабря 1907 г. за № 1482 - 18937.
20 октября 1907 года № 6.	
Принятъ докладъ за № 98, по которому, Собраніе согласилось на организацію мѣстнаго комитета общества улучшенія народнаго труда въ память Царя-Освободителя и поручило Управѣ ходатайствовать о назначеніи Новоузенскому Земству ежегодной субсидіи на содержаніе мастеровъ корзиночнаго и ткацкаго производствъ.	Ходатайство о назначеніи Новоузенскому Земству субсидіи на содержаніе корзиночной и ткацкой мастерской возбуждено предъ Правленіемъ Общества улучшенія народнаго труда 12-го декабря 1907 г. за № 19176.
По докладу за № 94 постановлено: 1) учредить двѣ должности районныхъ агрономовъ въ селахъ Краномъ-Кутъ и Тонкошуровкѣ, при чемъ въ этихъ селеніяхъ закрыть при школахъ сельско-хозяй-	Ходатайство предъ Главнымъ Управленіемъ Удѣла возбуждено 5 ноября 1907 года за № 1344. Копія доклада препровождена въ Самар-

Краткое содержаніе постановленій Земскаго Собранія и №№ журналовъ.	Когда исполнено.
ственныя отдѣленія; 2) сельско-хозяйственное отдѣленіе при Малоузенскомъ министерскомъ училищѣ со всѣми на него ассигновками перевести въ с. Перекопное; 3) поручить Управѣ ходатайствовать предъ Главнымъ Управленіемъ Удѣла или Земледѣлія и Землеустройства объ отводѣ земли для устройства опытнаго хозяйства при сельско-хозяйственномъ отдѣленіи, а также ходатайствовать предъ Губернскимъ Земскимъ Собраніемъ объ ассигнованіи 500 р. въ пособіе с.-х. отдѣленію школы.	скую Губернскую Земскую Управу 8 ноября 1907 года за № 1346 для представленія Губернскому Собранію на разрѣшеніе.
21 октября 1907 года № 7.	
По вопросу объ ассигнованіи средствъ на пристройку къ зданію Новоузенскаго реальнаго училища постановлено: просить членовъ Государственной Думы А. Н. Попова, Н. И. Ротермель, А. И. Новикова совмѣстно съ Предсѣдателемъ Управы В. С. Ободовскимъ лично ходатайствовать предъ Министерствомъ Народнаго Просвѣщенія объ отпускѣ изъ казны средствъ на расширеніе зданія.	Вслѣдствіе личнаго ходатайства упомянутыхъ лицъ Министерствомъ Народнаго Просвѣщенія отпущено на пристройку 2300 руб.
По предложенію В. С. Макеимова постановлено: обязать среднеучебныя заведенія, пользующіяся	О доставленіи отчетовъ сообщено завѣдующимъ субсидируе-

Краткое содержаніе постановленій Земскаго Собранія и №№ журналовъ.	Когда исполнено.
пособіемъ Земства представлять отчеты.	мыми учебными заведеніями 9 янв. 1908 г. за №№ 885—891.
По докладу за № 103 поручено Управѣ разработать вопросъ объ открытіи кассы мелкаго кредита и доложить Экономическому Совѣту.	Принято къ исполненію.
По докладу за № 101 постановлено: 1) открыть опытно-показательное хозяйство при с. Перекопномъ; 2) возбудить ходатайство предъ Главнымъ Управленіемъ Земледѣлія и Землеустройства объ ассигнованіи 600 руб. на содержаніе завѣдующаго и 3) предъ Самарскимъ Губернскимъ Земствомъ объ ассигнованіи 500 руб. на опытное хозяйство при сельско-хозяйственной школѣ.	Ходатайство предъ Главнымъ Управленіемъ Землеустройства и Земледѣлія возбуждено 7 декабря 1907 года за № 1471. Копія доклада препровождена въ Самарскую Губернскую Земскую Управу 8 ноября 1907 г. за № 1346 для доклада Губернскому Земскому Собранію.
По докладу за № 93 приняты предложенія гл. А. П. Попова: 1) объ оборудованіи показательнаго участка близъ г. Новоузенска и 2) объ отпускѣ въ Дергачевское отдѣленіе сельско-хозяйствен. склада рядовыхъ сѣялокъ для раздачи крестьянамъ на прокатъ.	Принято къ исполненію.

Краткое содержаніе постановленій Земскаго Собранія и №№ журналовъ.	Когда исполнено.
По докладу за № 92 поручено Управѣ ввести опытъ платной борьбы съ сусликами, пригласить двухъ инструкторовъ по борьбѣ съ сусликами, травосѣянію и пр. и возбудить ходатайство предъ Самарскимъ Губернскимъ Земствомъ объ отпускѣ 4500 пуд. сѣрнистаго углерода.	Объ отпускѣ сѣрнистаго углерода ходатайство предъ Самарской Губернской Земской Управой возбуждено 23 іюня 1907 г. за № 1069.
22 октября 1907 года № 8.	
По докладу за № 114 содержаніе Фриденфельдской больницы принято на счетъ Земства, съ тѣмъ, чтобы Фриденфельдское общество приняло обязанность по отопленію зданія и найму сторожа.	О содержаніи постановленія Фриденфельдскому сельскому обществу объявлено 14 января 1908 г. за № 1045.
Принятъ докладъ за № 136, по которому поручено Управѣ обратиться къ Самарско-Уральскому Управленію Земледѣлія и Государственныхъ имуществъ о пополненіи земскихъ сборовъ, неправильно числящихся за Гаановскимъ обществомъ; пени уѣзднаго сбора съ Гаановскаго общества сложить, а вопросъ о пенѣ Губернскаго сбора передать на разрѣшеніе Самарскаго Губернскаго Земскаго Собранія.	Копія доклада и выписка изъ журнала препровождены въ Самарскую Губернскую Земскую Управу 15 ноября 1907 г. за № 17573 для доклада Губернскому Земскому Собранію. О постановленіи Собранія Гаановскому общест. объявлено чрезъ Новотроицкое волостное Правленіе 24 ноября 1907 г. за № 18104.

Краткое содержаніе постановленій Земскаго Собранія и №№ журналовъ.	Когда исполнено.
По докладу за № 139 удовлетворено ходатайство Новослободскаго общества о разсрочкѣ уплаты недоимки земскихъ сборовъ на 2 года.	Копія доклада и выписка изъ журнала препровождены въ Самарскую Губернскую Земскую Управу 15 ноября 1907 г. за № 17572. Новоузенскому Уѣздному Исправнику сообщено 5 ноября 1907 г. за № 16782.
Ходатайство Дергачевскаго Родительскаго Кружка о выдачѣ 400 р. въ пособіе на образованіе библіотеки при Дергачевскомъ среднеучебномъ заведеніи отклонено, но поручено Управѣ возбудить такое ходатайство передъ Самарскимъ Губернскимъ Земствомъ.	Ходатайство о пособіи въ 400 р. на образованіе библіотеки при Дергачевскомъ среднеучебномъ заведеніи возбуждено предъ Самарской Губернской Земской Управой 19 ноября 1907 г. за № 17797.
По предложенію гл. А. Н. Попова поручено Управѣ возбудить ходатайство предъ Министерствомъ Народнаго Просвѣщенія о пособіи всѣмъ средне-учебнымъ заведеніямъ въ уѣздѣ при обустройствѣ физическихъ кабинетовъ, пріобрѣтеніи мебели и проч.	Выписка изъ журнала представлена Самарскому Губернатору 22 января 1908 года за № 1571 съ просьбой о возбужденіи ходатайства предъ Министерствомъ Народнаго Просвѣщенія.
По предложенію гл. В. С. Ободовскаго назначено учителямъ Кремеръ и Вульфъ въ награду по 150 р.	О назначеніи награды учителямъ объявлено Кремеру 12 ян-

Краткое содержаніе постановленій Земскаго Собранія и №№ журналовъ.	Когда исполнено.
каждому за выслугу болѣе 25 лѣтъ на должности учителя въ Новоузенскомъ уѣздѣ.	варя 1908 г. за № 1046 и Вульфу 12 января 1908 г. за № 957.
По докладу за № 131 поручено Управѣ возбудить ходатайство объ увеличеніи числа гласныхъ отъ землевладѣльцевъ не дворянъ согласно доклада Управы, но съ тѣмъ, чтобы въ то же время было увеличено и число гласныхъ отъ крестьянъ.	Копія доклада и выписка изъ журнала препровождены Самарскому Губернатору 14 декабря 1907 года за № 19278 съ просьбой о направленіи ходатайства по принадлежности.
По докладу за № 109 поручено Управѣ возбудить предъ Главнымъ Управленіемъ Землеустройства и Земледѣлія ходатайство объ увеличеніи открытаго Земству посредническаго кредита на мелліораціи на 100000 руб.	Ходатайство предъ Главнымъ Управленіемъ Землеустройства и Земледѣлія возбуждено 8 января 1908 г. за № 38 (Гидротехническаго отдѣленія).
По докладу за № 26 поручено Управѣ подробно разработать вопросъ о принятіи переправы черезъ Волгу у гор. Саратова въ вѣдѣніе Земства и доложить будущему Земскому Собранію.	Принято къ исполненію.
По докладу за № 149 постановлено: ходатайства законоучителей кистеровъ объ увеличеніи жалованья до 90 руб. въ годъ за преподаваніе Закона Божія въ зем-	Ходатайства законоучителей Вагперъ и др. переданы на заключеніе Новоузенскаго Уѣзднаго Училищнаго

Краткое содержаніе постановленій Земскаго Собранія и №№ журналовъ.	Когда исполнено.
скихъ школахъ передать въ Новоузенскій Уѣздный Училищный Совѣтъ для провѣрки и оцѣнки педагогической дѣятельности просителей.	Совѣта 12-го января 1908 года за № 958. О постановленіи Собранія законоучителямъ сообщено 12-го января 1908 г.—Вагнеру № 959, Кроммъ № 960 и Рудп № 961.
Въ виду особо полезной дѣятельности для уѣзда ученаго лѣсовода В. Ф. Малова по укрѣпленію песковъ въ уѣздѣ назначено ему единовременно въ награду 300 р.	О постановленіи Собранія сообщено Малову 12 января 1908 года за № 1044.
23 октября 1907 г. № 9.	
По докладу за № 52 назначены стипендіи нижеслѣдующимъ лицамъ:	О назначеніи стипендій объявлено просителямъ 5 января 1908 г.
При Мариинскомъ Земледѣльческомъ училищѣ:	
Александру Озимину.	№ 582. 702.
Густаву Геннингъ.	№ 588.
Алексѣю Агибалову.	№ 702.
Варѳоломею Зайцъ.	№ 592.

Государственная ордена Ленина БИБЛИОТЕКА СССР им. В. И. ЛЕНИНА

Краткое содержаніе постановленій Земскаго Собранія и №№ журналовъ.	Когда исполнено.
При Самарскомъ среднемъ сельско-хозяйственномъ училищѣ:	
Василію Бутенко.	№ 586.
Павлу Гульгенбергъ.	№ 621.
При Ровненской учительской семинаріи:	
Генриху Браунъ.	№ 595.
При Казанской учительской семинаріи:	
Петру Качурину.	№ 670 и 593.
При Александровскомъ ремесленномъ училищѣ:	
Ивану Еременко.	23 ноября 1907 года № 18038.
Николаю Развину.	№ 584.
При Самарской фельдшерской школѣ:	
Ивану Карпову.	№ 625.
При Новоузенской женской гимназіи:	
Маріи Коноваловой.	№ 598.
Маріи Аннѣ Соловьевымъ.	№ 603.
Татьянѣ Шараповой.	№ 702.

Краткое содержаніе постановленій Земскаго Собранія и №№ журналовъ.	Когда исполнено.
Вѣрѣ Юневой.	№ 605.
Маріи Маловой.	№ 607.
Агриппинѣ Зуевой.	№ 624.
При Краснокутской гимназіи:	
Эммѣ Крузе.	№ 601.
При Новоузенскомъ реальномъ училищѣ:	
Максиму Маценко.	№ 656.
При Казанскомъ училищѣ глухонѣмыхъ:	
Ивану Вѣлику.	№ 590.
Назначены пособія на образованіе:	
При Саратовскомъ Средне-техническомъ училищѣ:	
Александру Рузанову.	№ 583.
Василію Шарапову.	№ 583.
Василію Сарычевскому.	№ 591.
При Самарской фельдшерской школѣ:	
Петру Галицкому.	№ 695.
Ивану Руденко.	№ 586.

Краткое содержаніе постановленій Земскаго Собранія и №№ журналовъ.	Когда исполнено.
Алексѣю Перову.	№ 701.
Анастасіи Кулаковой.	№ 695.
Анастасіи Князевой.	№ 607.
Маріи Трипольской.	№ 620.
При Малоузенскомъ реальномъ училищѣ:	
Ивану Батищеву.	№ 670.
Якову Пейль.	№ 594.
Георгу-Якову Шлюндъ.	№ 596.
Александру Иванову.	№ 597.
Наталіи Гавришовой	№ 670.
Клавдіи Мальковой.	№ 671.
При Дергачевской гимназіи:	
Василію и Елизаветѣ Мартышкинымъ.	№ 587.
При Покровской частной гимназіи:	
Николаю Маклецову.	№ 589.
Александру Шмидтъ.	№ 618.

Краткое содержаніе постановленій Земскаго Собранія и №№ журналовъ.	Когда поведено.
При Александровскомъ ремесленномъ училищѣ:	
Федору Шишкареву.	№ 699.
Владиміру Чернышову.	16 ноября 1907 года № 17629
При Новоузенской женской гимназіи:	
Маріи Блиновой.	№ 599.
Ольгѣ Сафоновой.	№ 600.
Ольгѣ Анисимовой.	31 декабря 1907 г. № 19987.
Феодосіи Воротниной.	№ 696.
Евдокіи Степаненко.	№ 602.
Аннѣ Булдыгиной.	№ 702.
Ольгѣ Унтербергъ.	№ 658.
Эммѣ Бершауеръ.	№ 706.
Аннѣ Абрамовой.	№ 604.
Аграфенѣ Тарабриной.	26 октября 1907 г. за № 16293.
Маріи Вязовитиной.	
Евгеніи Семеновой.	№ 606.

Краткое содержаніе постановленій Земскаго Собранія и №№ журналовъ.	Когда исполнено.
Наталіи Рукавишниковой.	№ 657.
Олимпіадѣ Курбатовой.	№ 619.
Евдокіи Дурновой.	№ 700.
Зинаидѣ Литвиненко.	№ 626.
Нинѣ и Валентинѣ Орловскимъ.	8 декабря 1907 года № 18984.
При Ровненской учительской семинаріи:	
Тимофею Кузнецову.	№ 704.
Августу Зельманъ.	№ 608.
Алексѣю Пряникову.	№ 696.
При Новоузенскомъ реальномъ училищѣ:	
Павлу Кожину.	№ 699.
Ивану Волхову.	
Владиміру Санину.	№ 699.
Павлу Бобкову.	№ 705.
Ивану Гадяцкому.	№ 611.
Сергѣю Степанову.	№ 613.
Ивану Подгайному.	№ 614.

Краткое содержаніе постановленій Земскаго Собранія и №№ журналовъ.	Когда исполнено.
Теодору Гротъ.	№ 656.
Виктору Гельгорнъ.	№ 616.
При Хвалынской женской гимназіи:	
Аннѣ Кузьминой.	№ 696.
При Краснокутской гимназіи:	
Валентинѣ Суслиновой.	№ 617.
Георгу Гейнрихъ.	№ 622.
При Саратовскомъ реальномъ училищѣ:	
Александру Козлову.	№ 623.
При Медицынскомъ Институтѣ:	
Евдокіи Дашковской.	№ 616.
Остальнымъ просителямъ, значущимся въ спискѣ при докладѣ Управы, въ ходатайствѣ о предоставленіи стипендій отказано.	Объ отклоненіи ходатайствъ просителямъ объявлено 18 декабря 1907 г. за №№ 19513—19532 и 2 января 1908 года за № 58—69 и 4 января 1908 г. за № 220—246.
По докладу за № 100, объ организаціи опытнаго поля постановлено: 1) просить гл. А. Н. Попова	Ходатайство предъ Николаевскимъ Земствомъ возбуждено, при

Краткое содержаніе постановленій Земскаго Собранія и №№ журналовъ.	Когда исполнено.
совмѣстно съ агрономомъ Панфиловымъ ходатайствовать предъ Николаевскимъ Уѣзднымъ Земствомъ о принятіи части расходовъ по оборудованію опытнаго поля: 2) ходатайствовать предъ Самарскимъ Губернскимъ Земствомъ объ увеличеніи ежегоднаго пособія на содержаніе опытнаго поля до 1000 руб. и о единовременномъ ассигнованіи суммы на оборудованіе построекъ и инвентаря и 3) просить гг. А. П. Попова, Н. П. Ротермель и В. С. Ободовскаго ходатайствовать передъ Главнымъ Управленіемъ Земледѣлія и Землеустройства объ отводѣ подъ опытное поле земли, о пособіи на возведеніе построекъ и на ежегодное содержаніе опытнаго поля.	чемъ послѣднее въ засѣданіи 10 ноября 1907 года отказало въ субсидіи, рѣшивъ поддержать лишь ходатайство Новоузенскаго Земства предъ Правительствомъ. Ходатайство предъ Самарскимъ Губернскимъ Земствомъ возбуждено 8 ноября 1907 г. за № 1346. Ходатайство предъ Главнымъ Управленіемъ Землеустройства и Земледѣлія возбуждено 20 декабря 1907 г. за № 1515.
По докладу за № 105 постановлено: 1) для консультативной дѣятельности районныхъ агрономовъ учредить при 5 районахъ-нормальныя библіотеки и докончить выписку сельско-хозяйственнаго словаря въ Краснокутское и Перекопновское с.-х. отдѣленія; 2) ходатайство Маріенбергскаго общества объ отпускѣ ему въ кредитъ сѣмянъ люцерны удовлетворить въ томъ случаѣ, если будетъ удовлетворено подобное же ходатайство Уѣзднаго	Принять къ исполненію. О постановленіи Собранія Маріенбергскому обществу объявлено 12 января 1908 года за № 964.

Краткое содержаніе постановленій Земскаго Собранія и №№ журналовъ.	Когда исполнено.
Земства, заявленное предъ Самарскимъ Губернскимъ Земствомъ и Министерствомъ Земледѣлія и Землеустройства.	
Отклонено ходатайство бывшей учительницы Маріи Довять о пособіи на леченіе.	Объ отклоненіи ходатайства Довять объявлено 14 января 1908 г. за № 1075.
Согласно заключенія Ревизіонной Коммиссіи учреждена должность повѣреннаго по судебнымъ дѣламъ при Управѣ, на каковую приглашенъ В. А. Лавровъ.	Веденіе судебныхъ дѣлъ Земства поручено г. Лаврову съ 5 февраля 1908 года.
Бухгалтеру Управы А. К. Трегубенко назначено безвозвратное пособіе въ 300 руб. на леченіе жены,	Пособіе выдано въ январѣ 1908 года.
Вслѣдствіе ходатайства Директора Ровненской учительской семинаріи назначена полустипендія Александру Попову.	Объ назначеніи Попову полустипендіи директору Ровненской учительской семинаріи сообщено 12 января 1908 года за № 963.
Ходатайство агрономовъ С. С. Важанова, Ф. П. Андреева, В. П. Иванова о выдачѣ пособій для полученія образованія въ высшихъ сельско-хозяйственныхъ учебныхъ заведеніяхъ отклонены.	Объ отклоненіи ходатайствъ сообщено просителямъ 14 января 1908 года—Важанову № 1076, Андрееву № 1096 и Иванову № 1077.

Краткое содержаніе постановленій Земскаго Собранія и №№ журналовъ.	Когда исполнено.
По ходатайству вдовы учителя Малоузенской ремесленной мастерской Маріи Мальковой назначено пособіе въ 300 руб.	О назначеніи пособія Мальковой объявлено 14 января 1908 года за № 1078.
По ходатайству Новоузенскаго Уѣзднаго Комитета Попечительства о народной трезвости ассигновано 200 руб. на содержаніе Народнаго Дома въ Новоузенскѣ	О назначеніи пособія Новоузенскому Комитету Попечительства о народной трезвости сообщено 14 января 1908 г. за № 1079.
По предложенію Предсѣдателя Управы В. С. Ободовскаго поручено Управѣ ходатайствовать предъ Уѣзднымъ Училищнымъ Совѣтомъ объ учрежденіи коллективныхъ попечительствъ при земскихъ школахъ.	Ходатайство предъ Новоузенскимъ Уѣзднымъ Училищнымъ Совѣтомъ возбуждено 28 января 1908 года за № 1935.
По предложенію его-же поручено Управѣ ходатайствовать предъ Самарскимъ Губернскимъ Земствомъ объ отпускѣ 10000 руб. въ ссуду на постройку школьныхъ зданій.	Ходатайство предъ Самарскимъ Губернскимъ Земствомъ возбуждено 19 ноября 1907 года за № 17798.
По предложенію Ревизіонной Коммиссіи Собраніемъ постановлено: въ день 25 лѣтняго юбилея врача Покровской земской лечебницы Левкова поднести ему адресъ отъ имени Земства, вывѣсить его портретъ въ лечебницѣ и увеличить содержаніе на 600 р. въ годъ.	Принято къ исполненію. О постановленіи Собранія врачу Левкову сообщено 14 января 1908 года за № 1080.

Краткое содержаніе постановленій Земскаго Собранія и №№ журналовъ.	Когда исполнено.
По предложенію В. С. Ободовскаго поручено Управѣ ходатайствовать предъ Губернскимъ Земствомъ о томъ, чтобы Губернская Управа приняла посредничество по выпискѣ потребныхъ для Уѣздныхъ Земствъ предметовъ отъ крупныхъ фирмъ.	Ходатайство предъ Самарскимъ Губернскимъ Земствомъ возбуждено 30 ноября 1908 года за № 18427.
По докладу за № 86 поручено Управѣ возбудить ходатайство предъ Министерствомъ Народнаго Просвѣщенія объ отпускѣ Новоузенскому Земству пособія на содержаніе начальныхъ школъ въ суммѣ 177120 р. и, кромѣ того, возбудить ходатайство о томъ, чтобы суммы, вносимые въ расходную смѣту по § 5 ст. 1 п. а. и ст. 11 не были принимаемы въ 3% норму повышенія земскаго обложенія.	Копія доклада съ приложеніями и выписка изъ журнала препровождены Самарскому Губернатору 14 декабря 1907 года за № 19286 съ просьбой о направленіи ходатайства земства по принадлежности.
По докладу за № 112 постановлено открыть въ с. Розенфельдъ или дер. Лифляндкѣ маслодѣльный заводъ, для котораго взять часть инвентаря изъ Кешентальскаго завода, а оставшійся передать Кешентальскому Товариществу со скидкою 20% стоимости. Ходатайство Кешентальскаго Товарищества о выдачѣ ему въ ссуду 5000 р. на оборудованіе маслодѣльнаго завода отклонить.	О постановленіи Собранія объявлено Малышпинскому Товариществу 14 янв. 1908 г. за № 1081.

Краткое содержаніе постановленій Земскаго Собранія и №№ журналовъ.	Когда исполнено.
По докладу за № 34 произведены выборы на трехлѣтіе съ 1 января 1908 года на слѣдующія должности:	
а) попечителей земскихъ школъ.	Копія баллотировочнаго листа препровождена въ Новоузенскій Уѣздный Училищный Совѣтъ 13 нояб. 1908 г. за № 17440.
б) попечителей ремесленныхъ мастерскихъ.	Избраннымъ лицамъ объявлено 13 ноября 1907 г. за №№ 17442—17458.
в) почетныхъ блюстителей 2-хъ классныхъ министерск. училищъ.	Копія баллотировочнаго листа препровождена въ Новоузенскій Уѣздный Училищный Совѣтъ 13 нояб. 1907 г. за № 17441.
г) членовъ библіотечныхъ совѣтовъ при народныхъ библіотекахъ-читальняхъ.	Избраннымъ лицамъ объявлено 27 января 1908 года за № 459.
23 октября 1907 года № 10.	
По предложенію гл. А. П. Попова поручено Управѣ возбудить предъ Самарскимъ Губернскимъ Земскимъ Собраніемъ ходатайства: 1) объ отпускѣ средствъ на орга-	Ходатайства эти предъ Самарскимъ Губернскимъ Земствомъ возбуждены 30-го ноября 1907 г. за № 18428.

Краткое содержаніе постановленій Земскаго Собранія и №№ журналовъ.	Когда исполнено.
низацію амбулаторнаго леченія при ветеринарныхъ пунктахъ и 2) обязать ветеринарныхъ врачей представлять ежегодные отчеты о своей дѣятельности Земскому Собранію.	
По предложенію гл. А. Н. Попова, постановлено: ходатайствовать предъ Губернскимъ Земскимъ Собраніи о признаніи Балашовскаго медицинскаго участка между уѣздными; если же ходатайство это будетъ отклонено, то просить Николаевское Уѣздное Земство о принятіи на свой счетъ части расходовъисходимыхъ Новоузенскимъ Земствомъ по содержанію этого медицинскаго участка.	Ходатайство о принятіи Балашовскаго пріемнаго покоя въ число межъуѣздныхъ возбуждено предъ Самарскимъ Губернскимъ Земскимъ Собраніемъ 30 ноября 1907 г. за № 18425.
Произведены выборы на трехлѣтіе съ 1 января 1908 года на слѣдующія должности:	Списки избранныхъ лицъ представлены Самарскому Губернатору на утвержденіе 20 ноября 1907 г. за № 17948.
1. Завѣдующихъ военно-конскими участками Новоузенскаго уѣзда и ихъ помощниковъ.	Объ утвержденіи въ должности избраннымъ лицамъ объявлено 18 декабря 1907 года за № 19601—19628 и сообщено въ Новоузенское Уѣздное по воинской повинности Присутствіе за № 19629.

Краткое содержаніе постановленій Земскаго Собранія и №№ журналовъ.	Когда исполнено.
2. Уполномоченныхъ въ Уѣздное по воинской повинности Присутствіе.	О выборѣ уполномоченныхъ сообщено въ Новоузенское Уѣздное по воинской повинности Присутствіе 8 ноября 1907 г. за № 17080, а также объявлено и избраннымъ лицамъ за №№ 17060, 17063—17079.
3. Въ Покровское раскладочное по промысловому налогу Присутствіе. 4. Въ такое же Дергачевское Присутствіе.	О выборѣ членовъ сообщено Самарской Казенной Палатѣ 7 ноября 1907 г. за № 16978, Предсѣдателямъ Покровскаго и Дергачевскаго раскладочныхъ Присутствій за № 16958 и 16959 и избраннымъ лицамъ за №№ 16961—16971.
5. Въ Новоузенскую Уѣздную Землеустроительную Коммиссію.	О выборѣ членовъ сообщено Новоузенской Землеустроительной Коммиссіи 8 ноября за № 17061, а также объявлено и избраннымъ лицамъ за №№ 17057—17059.

Краткое содержаніе постановленій Земскаго Собранія и №№ журналовъ.	Когда исполнено.
6. Въ Экономическій Совѣтъ при Самарской Губернской Земской Управѣ.	Избраннымъ лицамъ объявлено 13 ноября 1907 г. за №№ 17437 и 17438, а объ избраніи ихъ Самарской Губернской Земской Управѣ сообщено 13 ноября 1907 г. за № 17460.
7. Въ Покровское по квартирному налогу Присутствіе.	Объ избранныхъ лицахъ сообщено Предсѣдателю Покровскаго по квартирному налогу Присутствія и самимъ избраннымъ 7 ноября 1907 г. за № 16960 и 16972—16977.
8. Въ школьную коммиссію при Уѣздной Управѣ.	Избраннымъ лицамъ сообщено 13 ноября 1907 г. за №№ 17484, 17462, 17465, 17466, 17467, 17468 и 17469.
9. Въ Санитарный Совѣтъ при Самарской Губернской Земской Управѣ.	Объ избранныхъ лицахъ сообщено Самарской Губернской Земской Управѣ 13 ноября 1907 г. за № 17460.
10. Въ Уѣздный Комитетъ о народной трезвости.	Объ избранныхъ лицахъ сообщено въ Комитетъ о народной трезвости 13 ноября 1907 г. за № 17481.

Краткое содержаніе постановленій Земскаго Собранія и №№ журналовъ.	Когда исполнено.
	Избраннымъ лицамъ сообщено 13 ноября 1907 г. за № 17463 и 17472.
11. Въ Экономическій Совѣтъ при Уѣздной Управѣ.	Избраннымъ лицамъ объявлено 13 ноября 1908 г. за №№ 17474—17480, 17471, 17470, 17484, 17464, 17465, 17467 и 17469.
12. Въ Уѣздную Оцѣночную Коммиссію.	Объ избранныхъ лицахъ сообщено Оцѣночной Коммиссіи 13 ноября 1907 г. за № 17482, а избраннымъ лицамъ объявлено за №№ 17463 и 17472.
13. Въ Коммиссію по народному образованію и школьной статистикѣ при Самарской Губернской Управѣ.	Объ избранныхъ лицахъ сообщено Самарской Губернской Земской Управѣ 13 ноября 1907 г. за № 17460.
14. Представителей въ Совѣщаніе врачей при Уѣздной Управѣ.	Избраннымъ лицамъ объявлено 13 ноября 1907 г. за №№ 17438, 17468, 17467, 17462 и 17484.

Краткое содержаніе постановленій Земскаго Собранія и №№ журналовъ.	Когда исполнено.
15. Во Врачебный Совѣтъ при Уѣздной Управѣ.	Избраннымъ лицамъ объявлено 13 ноября 1907 г. за №№ 17484. 17462, 17463 и 17464.
16. Въ Попечительный Совѣтъ при Новоузенской женской гимназіи.	Объ избранныхъ лицахъ сообщено Попечительному Совѣту Новоузенской женской гимназіи 13 ноября 1907 г. за № 17439 съ просьбой возбудить предъ Попечителемъ Казанскаго Учебнаго Округа ходатайство объ утвержденіи ихъ.
17. Въ Новоузенскій Уѣздный Училищный Совѣтъ.	Копія баллотировочнаго листа представлена Самарскому Губернатору 13 ноября 1907 г. за № 17459 съ просьбой объ утвержденіи избранныхъ лицъ въ должности. Объ утвержденіи въ должности сообщено избраннымъ лицамъ 8 декабря 1907 года за №№ 18979. 18980 и 18981.

Краткое содержаніе постановленій Земскаго Собранія и №№ журналовъ.	Когда исполнено.
18. Въ Самарское Губернское Земское Собраніе.	О выборѣ гласныхъ въ Губернское Земское Собраніе сообщено въ Самарскую Губернскую Земскую Управу 8 ноября 1907 г. за № 17050, а также и избраннымъ лицамъ за №№ 17051—17056.
19. Членовъ и Предсѣдателя Новоузенской Уѣздной Земской Управы и замѣстителя Предсѣдателя.	Копія баллотпровочнаго листа представлена Самарскому Губернатору 26 октября 1907 года за № 16200. Предложеніемъ отъ 9—12 ноября 1907 г. за № 1663 г. Губернаторъ извѣстилъ Управу объ утвержденіи лицъ въ должностяхъ.
20. Въ коммиссію по составленію списковъ присяжныхъ засѣдателей на 1908 годъ.	О выборѣ членовъ сообщено Коммиссіи по составленію списковъ присяжныхъ засѣдателей 8 ноября 1908 г. за № 17062.
24 октября 1907 г. № 11.	
По предложенію гл. Кемницъ и Ободовскаго поручено Управѣ намѣтить и разработать схему	Принято къ исполненію.

Краткое содержаніе постановленій Земскаго Собранія и №№ журналовъ.	Когда исполнено.
составленія сборника или алфавита постановленій Земскаго Собранія за все время существованія Земства.	
По составленіи смѣты расходовъ на 1908 годъ постановлено: ходатайствовать предъ Самарскимъ Губернаторомъ объ утвержденіи смѣты на 1908 годъ въ той суммѣ, въ какой она исчислена Собраніемъ; если же обложеніе будетъ признано обременительнымъ, то просить Губернатора объ исходатайствованіи пособія для Земства.	Подлинная смѣта на 1908 годъ, копія ея, докладовъ и журналовъ представлены Самарскому Губернатору 15 ноября 1907 года за № 17527 съ ходатайствомъ объ утвержденіи смѣты въ той суммѣ, какая исчислена Собраніемъ.
Поручено Управѣ разработать проэктъ отопленія каменнымъ углемъ земскихъ зданій и доложить Собранію.	Принято къ исполненію.

Подлинный за надлежащимъ подписомъ.

Съ подлиннымъ вѣрно.

Предсѣдатель Управы *Ободовскій.*

Свѣрялъ Секретарь *Я. Коваленко.*

СВѢДѢНІЯ

о народонаселеніи Новоузенскаго уѣзда

за 1907 годъ.

Названіе волостей и селеній.	Число наличныхъ душъ.							
	Оставалось къ 1 января 1907 г.		Прибыло въ 1907 г.		Убыло въ 1907 г.		Осталось къ 1 янв. 1908 г.	
	М.	Ж.	М.	Ж.	М.	Ж.	М.	Ж.
Александрово-Гайская.								
Сл. Александровъ-Гай .	5804	5736	369	380	225	202	5948	5914
Д. Новая-Александровка	1569	1751	71	48	59	32	1581	1767
„ Передовой-Поселокъ.	130	118	18	28	3	5	145	141
Итого .	7503	7605	458	456	287	239	7674	7822
Бизюкская.								
Село Брунсталь . . .	2257	2165	100	98	43	34	2314	2229
„ Штрекерау . . .	1142	959	188	190	27	17	1303	1132
„ Маріенбергъ . .	1514	1454	102	106	37	28	1579	1536
Итого .	4913	4582	390	394	107	79	5196	4897
Воскресенская.								
Село Воскресенка . . .	2405	2565	152	138	71	72	2486	2631
Дер. Ильинка	281	293	60	70	50	90	291	273
Итого .	2686	2858	212	208	121	162	2777	2904

Названіе волостей и селеній.	Число наличныхъ душъ.							
	Оставалось къ 1 января 1907 г.		Прибыло въ 1907 г.		Убыло въ 1907 г.		Осталось къ 1 янв. 1908 г.	
	М.	Ж.	М.	Ж.	М.	Ж.	М.	Ж.
Верхне-Еруслапская.								
Село Ягодное	1025	978	88	75	29	22	1084	1031
„ Шенфельдъ . . .	866	840	49	61	19	10	896	891
„ Шенталь . . .	1361	1343	84	85	19	23	1426	1405
„ Шендорфъ . .	889	935	101	65	62	24	959	976
„ Розенталь . . .	1388	1197	69	52	18	16	1439	1283
„ Гоффенталь . .	656	642	51	60	11	12	696	690
„ Екатеринситаль .	640	635	44	48	20	21	664	662
„ Штразендорфъ .	345	355	19	26	6	9	358	372
Итого .	7170	6925	505	472	153	137	7522	7260
Верхне-Караманская.								
Село Зихельбергъ . .	640	573	38	41	9	16	669	598
„ Мангеймъ . . .	855	870	4	23	11	28	848	865
„ Маріенбургъ . .	949	867	20	23	22	26	947	864

Названіе волостей и селеній.	Число наличныхъ душъ.							
	Оставалось къ 1 января 1907 г.		Прибыло въ 1907 г.		Убыло въ 1907 г.		Осталось къ 1 янв. 1908 г.	
	М.	Ж.	М.	Ж.	М.	Ж.	М.	Ж.
Село Гнаденфлюръ . .	462	404	19	23	12	12	469	415
„ Розендамъ . .	916	943	35	31	36	28	915	946
Итого .	3822	3657	116	141	90	110	3848	3688
Верхне-Кушумская.								
Село Верхній-Кушумъ .	333	308	9	7	6	8	336	307
„ Свѣтлое-Озеро . .	183	160	5	3	2	2	186	161
Дер. Лобковка 1-я . .	101	73	6	5	4	8	103	70
„ „ 2-я . .	418	276	11	8	14	9	415	273
„ „ 3-я . .	122	119	4	5	9	8	117	116
„ Перелазъ . . .	221	209	5	4	4	3	222	216
„ Марьевка 1-я . .	298	267	9	6	7	4	300	269
„ „ 2-я . .	294	270	1	2	3	4	292	268
„ Большеузенка . .	66	51	4	3	2	2	68	52
„ Мавринка . . .	266	293	14	8	12	9	268	292

Названіе волостей и селеній.	Число наличныхъ душъ.							
	Оставалось къ 1 января 1907 г.		Прибыло въ 1907 г.		Убыло въ 1907 г.		Осталось къ 1 янв. 1908 г.	
	М.	Ж.	М.	Ж.	М.	Ж.	М.	Ж.
Дер. Камышовка . .	264	239	6	8	4	6	266	241
„ Головищино . . .	423	354	9	7	7	6	425	355
„ Римско-Корсаковка	162	146	5	4	6	3	161	147
Итого	2951	2565	88	70	80	72	2959	2563
Генеральская:								
Село Генеральское . .	1316	1325	74	81	62	78	1328	1328
„ Шумейка и хут. Шаловъ	1228	1277	78	75	43	41	1263	1311
Итого .	2544	2602	152	156	105	119	2591	2639
Дергачевская.								
Село Дергачи	5240	5216	177	64	478	638	4939	4642
„ Новороссійка . .	1347	1459	90	109	214	270	1223	1298
Итого .	6587	6675	267	173	692	908	6162	5940

Названіе волостей и селеній.	Число наличныхъ душъ.							
	Оставалось къ 1 января 1907 г.		Прибыло въ 1907 г.		Убыло въ 1907 г.		Осталось къ 1 янв. 1908 г.	
	М.	Ж.	М.	Ж.	М.	Ж.	М.	Ж.
Дьяковская.								
Село Дьяковка	3534	3470	289	287	82	80	3741	3677
Хут. Усатовъ . . .	255	248	46	68	16	16	285	300
Село Дегтяревка . . .	113	108	29	17	16	3	126	122
Итого	3902	3826	364	372	114	99	4152	4099
Иловатская.								
Село Иловатка . . .	2320	2556	152	145	119	100	2353	2601
„ Колышкино . .	1360	1283	187	201	48	69	1499	1415
„ Куриаевка . .	762	720	35	27	36	45	761	702
„ Потемкино . . .	769	676	41	50	19	10	791	706
„ Бѣлаевка . .	1085	1050	54	56	21	43	1118	1063
„ Бѣлокаменка . .	779	723	41	39	27	26	793	736
Итого . .	7075	7008	510	518	270	293	7315	7233

Названіе волостей и селеній.	Число наличныхъ душъ.							
	Оставалось къ 1 января 1907 г.		Прибыло въ 1907 г.		Убыло въ 1907 г.		Осталось къ 1 янв. 1908 г.	
	М.	Ж.	М.	Ж.	М.	Ж.	М.	Ж.
Куриловская.								
Село Куриловка	3819	4097	142	35	903	847	3058	3285
„ Дмитріевка	493	618	24	19	71	293	446	344
„ Крѣпость-Узень	1385	1857	128	34	187	583	1326	1308
Дер. Таловка	112	141	97	26	35	15	174	152
„ Безсоновка	393	393	107	92	68	75	432	410
„ Кубанка	21	28	—	—	—	—	21	28
Итого	6223	7134	498	206	1264	1813	5457	5527
Краснянская.								
Село Красненькое	1032	996	101	77	29	37	1104	1036
„ Чистый-Плесъ	380	424	54	67	15	20	419	471
„ Черная-Падина	277	264	21	13	4	7	294	270
Дер. Еремѣевка	509	449	11	5	5	2	515	452
„ Александрія	260	251	21	16	14	8	267	259

Названіе волостей и селеній.	Число наличныхъ душъ.							
	Оставалось къ 1 января 1907 г.		Прибыло въ 1907 г.		Убыло въ 1907 г.		Осталось къ 1 янв. 1908 г.	
	М.	Ж.	М.	Ж.	М.	Ж.	М.	Ж.
Дер. Васильевка . . .	466	424	25	22	17	12	474	434
Поселокъ-Никольскій . .	312	232	10	20	—	2	322	250
Итого .	3236	3040	243	220	84	88	3395	3172
Калужская.								
Село Тамбовка . . .	1505	1416	85	80	113	82	1477	1414
„ Калуга . . .	1095	1055	100	90	140	110	1055	1035
„ Пензенка	555	516	45	50	55	60	545	506
„ Вознесенка . .	570	536	50	47	65	52	555	531
„ Романовка . . .	1296	1286	80	85	108	98	1268	1273
Дер. Липовка	393	426	40	31	56	45	377	412
„ Всесвятка . . .	30	22	7	4	9	6	28	20
Итого .	5444	5257	407	387	546	453	5305	5191
Красноярская.								
Село Красный-Яръ . .	3692	3672	287	203	82	93	3897	3782

Названіе волостей и селеній.	Число наличныхъ душъ.							
	Оставалось къ 1 января 1907 г.		Прибыло въ 1907 г.		Убыло въ 1907 г.		Осталось къ 1 янв. 1908 г.	
	М.	Ж.	М.	Ж.	М.	Ж.	М.	Ж.
Село Подстепное .	2113	2062	90	80	30	25	2173	2117
„ Усть-Карамчинъ	1146	1131	34	37	35	34	1145	1134
„ Телауха . .	1448	1325	75	53	33	26	1490	1352
„ Никермонжу .	2093	2076	59	61	52	42	2100	2098
„ Звонаревъ-Кутъ .	1911	1803	65	64	39	37	1913	1830
„ Луговая-Грязнуха .	1097	1040	68	41	25	16	1140	1065
„ Старица	2710	2394	78	75	40	34	2748	2435
„ Звонаревка . .	1731	1700	53	70	40	35	1744	1735
Итого	17940	17203	809	685	376	342	18374	17545
Козловская.								
Село Козловка . .	1238	1399	80	89	257	131	1061	1057
„ Новотулка . .	1082	1154	143	119	203	250	1022	1023
Итого .	2320	2553	223	208	460	681	2083	2080

Названіе волостей и селеній.	Число наличныхъ душъ.							
	Оставалось къ 1 января 1907 г.		Прибыло въ 1907 г.		Убыло въ 1907 г.		Осталось къ 1 янв. 1908 г.	
	М.	Ж.	М.	Ж.	М.	Ж.	М.	Ж.
Алексашкинская.								
Село Алексашкино . .	1369	1411	182	196	170	184	1381	1423
„ Борисоглѣбовка .	922	1016	143	92	129	86	936	1022
„ Ново-Борисоглѣб.	601	584	75	82	62	70	614	596
Дер. Орловка	146	120	50	48	19	26	177	142
Итого .	3038	3131	450	418	380	366	3108	3183
Краснокутская.								
Село Красный-Кутъ . .	1728	1694	265	226	69	67	1924	1853
„ Ахматъ	565	567	21	19	12	9	574	577
„ Логиновка . . .	1535	1428	86	89	46	54	1575	1463
Дер. Лифляндка . . .	59	67	5	6	—	1	64	72
„ Горецкая	115	100	4	2	1	1	118	101
„ Александровка . .	43	42	8	6	2	—	49	48
„ Рудня	153	146	6	8	5	7	154	147

Названіе волостей и селеній.	Число наличныхъ душъ.							
	Оставалось къ 1 января 1907 г.		Прибыло въ 1907 г.		Убыло въ 1907 г.		Осталось къ 1 янв. 1908 г.	
	М.	Ж.	М.	Ж.	М.	Ж.	М.	Ж.
Дер. Дьяконовка . .	226	209	2	1	—	4	228	206
„ Лебедевка . . .	393	326	18	17	18	17	393	326
„ Владиміровка .	378	309	31	28	27	7	382	330
Дер. Журавли . .	275	267	9	12	12	8	272	271
„ Лавровка . .	284	215	15	12	6	4	293	223
„ Балтійка	197	171	9	5	4	1	202	175
„ Эстонка	94	93	3	2	2	2	95	93
Итого .	6045	5634	482	433	204	182	6323	5885
Карпенская.								
Село Карпенка . . .	1300	1282	89	86	29	32	1360	1336
Итого	1300	1282	89	86	29	32	1360	1336
Малоузенская.								
Сл. Малый-Узень 1 об.	3178	3035	196	194	181	181	3190	3048
„ „ „ 2 об. Дер. Карповка	738	754	31	20	2	12	767	762

Названіе волостей и селеній.	Число наличныхъ душъ.							
	Оставалось къ 1 января 1907 г.		Прибыло въ 1907 г.		Убыло въ 1907 г.		Осталось къ 1 янв. 1908 г.	
	М.	Ж.	М.	Ж.	М.	Ж.	М.	Ж.
Село Петропавловка . .	1099	1095	103	106	80	82	1122	1119
„ Августовка . .	497	457	24	29	12	9	509	477
Итого	5512	5341	354	349	278	284	5588	5406
Моршанская.								
Село Моршанка . .	1442	1481	63	87	47	66	1458	1502
„ Мироновка 1-я .	785	821	52	47	29	39	808	829
„ Мироновка 2-я .	345	362	24	18	19	26	350	354
„ Питерка . . .	2532	2618	132	140	98	110	2566	2648
Дер. Агафоновка . .	993	1042	43	46	29	39	1007	1049
Итого .	6097	6324	314	338	222	280	6189	6382
Малышинская.								
Село Гансау	94	97	40	20	4	5	130	112
„ Кенигталь . .	112	115	36	42	22	13	126	144

Названіе волостей и селеній.	Число наличныхъ душъ.							
	Оставалось къ 1 января 1907 г.		Прибыло въ 1907 г.		Убыло въ 1907 г.		Осталось къ 1 янв. 1908 г.	
	М.	Ж.	М.	Ж.	М.	Ж.	М.	Ж.
Село Линденау	83	106	7	—	2	2	88	104
„ Фризенгеймъ . .	64	56	2	3	—	1	66	58
„ Валуево	50	50	—	—	10	9	40	41
„ Гнадендорфъ . .	48	57	1	3	3	2	46	58
„ Лизандрге	70	69	1	3	1	3	70	69
„ Орловка	53	46	38	26	—	—	91	72
„ Остенфельдъ . . .	64	72	6	2	1	1	69	73
„ Медемталь . . .	144	109	10	13	3	3	121	119
Итого	752	777	141	112	46	39	847	850
Міусская.								
Село Міусъ . . .	1032	1050	199	155	119	112	1112	1093
Дер. Степановка 1-я. .	15	16	—	2	2	3	13	15
„ Степановка 2-я. .	23	17	1	3	2	—	22	20
„ Чугунка	222	197	42	56	18	17	246	236

Названіе волостей и селеній.	Число наличныхъ душъ.							
	Оставалось къ 1 января 1907 г.		Прибыло въ 1907 г.		Убыло въ 1907 г.		Осталось къ 1 янв. 1908 г.	
	М.	Ж.	М.	Ж.	М.	Ж.	М.	Ж.
Дер. Карповка . . .	143	139	8	17	6	4	145	152
„ Кавелинка .	187	179	13	11	15	7	185	183
„ Контевка . .	132	126	15	26	7	3	140	149
„ Шаховка . . .	78	79	23	22	6	6	98	95
Итого .	1832	1803	304	292	175	152	1961	1943
Николаевская.								
Село Николаевка . . .	399	485	106	53	17	17	488	521
Дер. Курская	251	237	5	4	107	109	149	132
Село Кіевка	430	378	18	16	23	19	425	375
Дер. Олонецкая	244	238	18	6	29	10	233	234
Итого .	1324	1338	147	79	176	155	1295	1262
Натальинская.								
Село Натальино . .	251	220	22	20	12	14	261	226
„ Балаши	76	89	8	21	2	10	82	100

Названіе волостей и селеній.	Число наличныхъ душъ. Осталось къ 1 января 1907 г.		Прибыло въ 1907 г.		Убыло въ 1907 г.		Осталось къ 1 янв. 1908 г.	
	М.	Ж.	М.	Ж.	М.	Ж.	М.	Ж.
Дер. Никольская	104	132	16	14	8	4	112	142
„ Александровка	50	57	4	6	2	3	52	60
„ Степановка	245	259	33	34	16	19	262	274
„ Антоновка	209	200	19	17	7	8	221	209
„ Кириловка	42	43	8	15	3	4	47	54
„ Малаховка	361	341	62	73	43	33	380	381
Итого	1338	1341	172	200	94	95	1417	1446
Новотроицкая.								
Село Новотроицкое	2512	2382	196	184	185	172	2523	2394
„ Михайловка	241	220	11	14	8	10	244	224
„ Моховая	166	174	6	5	4	4	168	175
„ Ганновка 1-я	340	296	13	12	8	10	345	298
„ „ 2-я	116	99	7	9	6	5	117	103

Названіе волостей и селеній.	Число наличныхъ душъ.							
	Осталось къ 1 января 1907 г.		Прибыло въ 1907 г.		Убыло въ 1907 г.		Осталось къ 1 янв. 1908 г.	
	М.	Ж.	М.	Ж.	М.	Ж.	М.	Ж.
Село Новая-Слободка	273	330	14	12	11	9	276	333
Итого	3648	3501	247	236	222	210	3673	3527
Човорѣпинская								
Село Поворѣпное	3426	3391	225	193	82	103	3569	3481
Итого	3426	3391	225	193	82	103	3569	3481
Нижне-Караманская.								
Село Фрезенталь	700	650	86	50	40	12	746	668
„ Ней-Боаро	499	466	30	22	15	11	514	477
„ Лилієнфельдъ	739	781	37	39	15	13	761	807
„ Ней-Обермонжу	473	430	29	32	22	19	480	443
„ Ней-Урбахъ	419	390	21	24	15	14	425	400
„ Либенталь	928	932	70	52	18	27	980	957
„ Александрге	963	925	51	50	21	21	993	954
„ Розенфельдъ	871	845	41	48	18	15	894	878

Названіе волостей и селеній.	Число наличныхъ душъ.							
	Оставалось къ 1 января 1907 г.		Прибыло въ 1907 г.		Убыло въ 1907 г.		Осталось къ 1 янв. 1908 г.	
	М.	Ж.	М.	Ж.	М.	Ж.	М.	Ж.
Село Гнадендорфъ	974	987	58	42	18	21	1014	1008
„ Вейценфельдъ	737	741	55	49	22	32	770	758
„ Ней-Тарлыкъ	984	963	62	18	14	17	1032	994
„ Ней-Маріенталь	521	511	19	21	7	12	532	520
Итого	8808	8601	559	477	225	214	9142	8864
Нижне-Еруслапская.								
Село Константиновка	863	899	103	32	16	9	950	922
„ Лангенфельдъ	688	648	38	40	23	14	703	674
„ Розенфельдъ	605	546	45	29	16	8	634	567
„ Ней-Бауэръ	1051	976	72	57	67	64	1056	969
„ Фриденфельдъ	1359	1343	69	60	15	24	1413	1379
„ Эренфельдъ	1178	1154	54	44	30	15	1202	1183
„ Байдекъ	459	388	18	21	6	11	471	398
„ Энгеймъ	1111	1028	65	63	33	25	1143	1066

Названіе волостей и селеній.	Число наличныхъ душъ.							
	Оставалось къ 1 января 1907 г.		Прибыло въ 1907 г.		Убыло въ 1907 г.		Осталось къ 1 янв. 1908 г.	
	М.	Ж.	М.	Ж.	М.	Ж.	М.	Ж.
Село Гнаденфельдъ .	917	912	79	104	20	32	976	984
„ Гуссенбахъ . . .	1944	1806	108	91	32	31	2020	1866
„ Ней-Шилинцъ .	478	463	35	25	5	4	508	484
Итого .	10653	10163	686	566	263	237	11076	10492
Орлово-Гайская.								
Сл. Орловъ-Гай .	7030	6916	182	184	132	131	7080	6969
Дер. Ильинка . . .	75	68	8	7	4	—	79	75
„ Золотуха	295	278	13	17	7	12	301	283
Итого .	7400	7262	203	208	143	143	7460	7327
Осиново-Гайская.								
Дер. Осиновъ-Гай .	1486	1455	90	80	42	40	1534	1495
„ Алтата	1983	1852	500	450	99	75	2384	2227
„ Верхазовка . . .	1825	1825	94	109	54	36	1865	1798

Названіе волостей и селеній.	Число наличныхъ душъ.							
	Оставалось къ 1 января 1907 г.		Прибыло въ 1907 г.		Убыло въ 1907 г.		Осталось къ 1 янв. 1908 г.	
	М.	Ж.	М.	Ж.	М.	Ж.	М.	Ж.
Дер. Новопиделка . .	1113	1031	59	48	21	28	1151	1051
Итого .	6407	6063	743	687	216	179	6934	6571
Покровская.								
Слоб. Покровская . .	9490	10339	677	667	581	489	9586	10517
Хут. Аниськовъ . .	127	168	21	19	13	10	135	177
Итого .	9617	10507	698	686	594	499	9721	10691
Ровненская.								
Село Ровное	3008	2903	182	168	72	66	3118	3005
„ Кочетное	1448	1314	70	59	41	30	1477	1343
„ Краснополье .	2692	2527	134	105	37	48	2789	2584
„ Кустарево-Краснорыпновка	1668	1526	89	75	70	32	1687	1589
Итого .	8816	8270	475	407	220	176	9071	8501

Названіе волостей и селеній.	Число наличныхъ душъ.							
	Оставалось къ 1 января 1907 г.		Прибыло въ 1907 г.		Убыло въ 1907 г.		Осталось къ 1 янв. 1908 г.	
	М.	Ж.	М.	Ж.	М.	Ж.	М.	Ж.
Степновская.								
Село Калиное	1875	1806	77	84	38	40	1914	1850
„ Березовка	1381	1432	90	56	11	13	1460	1475
„ Зауморье	1005	997	26	24	9	10	1022	1011
„ Степное	2163	2244	64	62	18	30	2209	2276
„ Вольское	1785	1699	227	234	29	29	1983	1904
„ Яблоновка	1262	1275	37	33	15	20	1304	1288
„ Поповкино	1171	1113	34	37	22	14	1183	1146
Итого	10642	10566	575	540	142	156	11075	10950
Старополтавская.								
Село Старая-Полтавка	1037	982	45	48	38	47	1044	983
„ Новая-Полтавка	1457	1354	113	109	50	34	1520	1429
„ Валуйка	1058	1030	91	74	38	34	1111	1070
„ Харьковка	1509	1340	105	105	37	43	1577	1411

Названіе волостей и селеній.	Число наличныхъ душъ.							
	Оставалось къ 1 января 1907 г.		Прибыло въ 1907 г.		Убыло въ 1907 г.		Осталось къ 1 янв. 1908 г.	
	М.	Ж.	М.	Ж.	М.	Ж	М.	Ж.
Село Новая-Квасниковъ.	656	578	42	51	20	7	678	622
Хут. Кожушковъ . .	196	199	10	9	6	5	200	203
Итого .	5913	5492	406	396	189	170	6130	5718
Савинская.								
Село Савинка	2167	2120	441	481	58	61	2550	2540
Итого	2167	2120	441	481	58	61	2550	2540
Салтовская.								
Село Салтово и хут. Шмыгинъ	1998	1992	58	42	24	16	2032	2018
Дер. Лятошинка . . .	782	671	33	34	14	31	801	674
Итого	2780	2663	91	76	38	47	2833	2692
Семеновская.								
Село Михайловка .	867	814	116	118	39	42	944	890
„ Ивановка . .	1341	1231	103	128	55	61	1389	1296
„ Митрофановка . .	1045	978	97	101	30	18	1112	1061

Названіе волостей и селеній.	Число наличныхъ душъ.							
	Оставалось къ 1 января 1907 г.		Прибыло въ 1907 г.		Убыло въ 1907 г.		Осталось къ 1 янв. 1908 г.	
	М.	Ж.	М.	Ж.	М.	Ж.	М.	Ж.
Село Семеновка .	1307	1201	104	109	72	81	1339	1229
„ Калдино . .	1347	1204	186	188	81	93	1452	1299
„ Федоровка . . .	1070	1003	97	99	35	45	1132	1057
„ Николаевка . .	357	347	26	22	10	12	373	357
„ Воскресенка . .	499	513	49	58	15	18	533	553
Дер. Красавка . . .	521	489	32	32	8	11	545	510
Итого .	8354	7780	810	853	345	381	8819	8252
Тарлыцкая.								
Село Привальное . .	3986	3982	156	140	59	50	4083	4072
„ Скатовка	1874	1753	60	80	19	20	1915	1813
„ Тарлыковка .	1507	1544	65	62	25	23	1547	1583
„ Тарлыкъ . . .	1781	1680	106	115	29	27	1858	1768
„ Ново-Привальное .	417	423	22	16	3	10	436	429
Итого .	9565	9382	409	413	135	130	9839	9665

Названіе волостей и селеній.	Число наличныхъ душъ.							
	Оставалось къ 1 января 1907 г.		Прибыло въ 1907 г.		Убыло въ 1907 г.		Осталось къ 1 янв. 1908 г.	
	М.	Ж.	М.	Ж.	М.	Ж.	М.	Ж.
Торгунская.								
Село Визенмиллеръ	2440	2308	119	97	40	28	2519	2377
„ Фриденбергъ . .	1003	1000	50	55	32	41	1021	1014
„ Гнаденгау . . .	1130	1095	64	56	23	4	1171	1137
„ Кано	705	728	42	40	13	18	734	750
„ Блюменфельдъ .	1405	1285	69	84	19	27	1455	1342
„ Моргентау . .	1283	1318	63	62	28	33	1318	1347
„ Штрасбургъ .	1378	1352	90	72	29	28	1439	1396
„ Франкрейхъ . . .	412	381	45	49	44	37	413	393
„ Альтъ-Веймаръ . .	596	657	46	34	10	12	632	679
„ Ней-Галка . . .	1084	1055	71	74	25	31	1130	1095
„ Ней-Веймаръ . .	1090	1055	74	61	20	14	1144	1102
Итого	12526	12234	733	684	283	286	12976	12632
Терновская.								
Село Терновка . . .	1240	1224	133	120	76	61	1297	1283

Названіе волостей и селеній.	Число наличныхъ душъ.							
	Оставалось къ 1 января 1907 г.		Прибыло въ 1907 г.		Убыло въ 1907 г.		Осталось къ 1 янв. 1908 г.	
	М.	Ж.	М.	Ж.	М.	Ж.	М.	Ж.
Село Квасниковка . . .	1596	1559	157	169	48	54	1705	1674
Дер. Подгорная . .	462	417	47	39	23	29	486	427
Итого	3298	3200	337	328	147	144	3488	3384
Тонкошуровская.								
Село Тонкошуровка . .	3681	3367	201	198	201	198	3681	3367
„ Отроговка .	2500	2385	142	131	56	59	2586	2457
„ Крутоярова . .	1387	1288	56	55	21	28	1418	1315
„ Суслы	999	921	43	47	27	26	1015	942
„ Раскаты	1185	1226	61	68	19	22	1227	1272
„ Липовка . . .	1463	1475	124	49	35	31	1552	1493
„ Липовъ-Кутъ .	1431	1362	75	77	35	23	1471	1416
„ Осиновка	1068	1032	24	37	12	14	1080	1055
Итого .	13710	13056	726	662	406	401	14030	13317

Названіе волостей и селеній.	Число наличныхъ душъ.							
	Оставалось къ 1 января 1907 г.		Прибыло въ 1907 г.		Убыло въ 1907 г.		Осталось къ 1 янв. 1908 г.	
	М.	Ж.	М.	Ж.	М.	Ж.	М.	Ж.
Узморская.								
Слоб. Узморье и дер. Смѣловка . . .	2141	2102	92	109	88	73	2145	2138
Итого .	2141	2102	92	109	88	73	2145	2138
Черебаевская.								
Село Черебаево 1-е об. и дер. Хомутинка . .	2364	2589	443	340	139	208	2668	2721
Село Черебаево 2-е об. „ Красный-Яръ . .	2021	2023	103	91	97	33	2027	2081
Итого .	4385	4612	546	431	236	241	4695	4802
ВСЕГО .	245811	247426	16697	15405	10384	11031	252124	245800

Подлинное за надлежащимъ подписомъ.

Съ подлиннымъ вѣрно:

Предсѣдатель Управы *Ободовскій.*

Свѣрялъ Секретарь *Я. Коваленко.*

СВѢДѢНІЕ

о числѣ селъ, хуторовъ и находящихся въ нихъ домовъ, церквей и амбаровъ въ Новоузенскомъ уѣздѣ

въ 1907 году.

Наименованіе волостей.	Сель и деревень.	Хуторовъ.	Общественныхъ домовъ.	Крестьянскихъ домовъ.	Церквей.	Молитвенныхъ домовъ.	Мечетей.	Общественныхъ амбаровъ.
Александрово-Гайская .	3	16	13	2076	2	1	—	8
Алексашкинская . . .	4	—	6	1016	2	—	—	12
Бизюкская	3	—	11	1048	3	1	—	6
Воскресенская	2	—	9	743	2	—	—	3
Верхне-Еруслапская . .	8	-	21	1585	5	8	—	19
Верхне-Карамапская .	6	20	12	1159	3	3		9
Верхне-Кушумская . .	13	70	7	1019	6	—	—	20
Генеральская	3	1	11	910	2	—	—	3
Дергачевская	2	—	21	1615	4	—	—	7
Дьяковская	3	—	1	1115	3	—	—	3

Наименованіе волостей.	Сель и деревень.	Хуторов.	Общественныхъ домовъ.	Крестьянскихъ домовъ.	Церквей.	Молитвенныхъ домовъ.	Мечетей.	Общественныхъ амбаровъ.
Иловатская	6	—	30	2229	7	—	—	14
Куриловская	5	1	15	1717	3	1	—	10
Краснянская	7	1	12	997	4	—	—	11
Калужская	7	16	13	1713	6	1	—	16
Красноярская	9	—	32	2979	9	9	—	21
Козловская	2	3	9	780	3	—	—	7
Краснокутская	14	—	22	2596	5	4	—	18
Карпенская	1	2	6	513	1	—	—	4
Малоузенская	4	16	23	1741	4	2	—	9
Мордынская	5	25	9	1872	3	—	—	12
Малышинская	9	1	26	223	—	2	—	4
Міусская	8	26	16	767	2	—	—	12
Натальинская	9	274	7	621	4	—	—	11
Николаевская	4	48	8	437	2	—	—	9
Новотроицкая	6	—	10	1678	2	—	—	10

Наименованіе волостей.	Сель и деревень.	Хуторов.	Общественныхъ домовъ.	Крестьянскихъ домовъ.	Церквей.	Молитвенныхъ домовъ.	Мечетей.	Общественныхъ амбаровъ.
Новорѣшпиская	1	6	9	1219	1	—	—	11
Нижне Карамапская	12	8	24	2105	10	6	—	28
Нижне-Еруслапская	11	4	31	2335	4	11	—	26
Орлов-Гайская	3	—	13	2248	4	—	—	11
Осиново-Гайская	4	41	—	2254	—	—	17	22
Покровская	2	—	44	4891	6	2	—	2
Ровненская	4	—	22	2309	6	1	—	2
Степновская	7	1	27	1779	7	5	—	20
Старо-Полтавская	6	11	16	1990	7	—	—	7
Савпиская	1	26	6	1153	3	1	1	2
Салтовская	3	2	6	808	2	—	1	4
Семеновская	9	7	18	2897	7	—	—	29
Тарлыцкая	5	—	13	1724	3	6	—	11
Торгупская	11	—	25	2720	2	10	—	28
Терновская	3	—	15	1214	2	—	—	4

Наименованіе волостей.	Сель и деревень.	Хуторов.	Общественныхъ домовъ.	Крестьянскихъ домовъ.	Церковей.	Молитвенныхъ домовъ.	Мечетей.	Общественныхъ амбаровъ.
Топкошуровская . . .	8	—	23	2987	8	3	—	26
Узморская	2	—	8	957	1	—	—	1
Черебаевская	2	1	18	1342	4	2	—	2
Итого .	236	630	671	70081	164	79	19	491

Подлинное на надлежащимъ подписомъ.

Съ подлиннымъ вѣрно:

Предсѣдатель Управы *Ободовскій.*

Свѣрялъ Секретарь *Я. Коваленко.*

Свѣдѣніе

о числѣ посѣяннаго и собраннаго табаку въ Новоузенскомъ уѣздѣ въ 1907 году.

Наименованіе волостей.	Засѣяно табаку въ 1907 году.		Собрано табаку въ 1907 году.		Примѣчаніе.
	Дес.	Саж.	Пуд.	Фун.	
Красноярская . . .	1254	—	73110	—	
Степновская	1	2200	33	—	
Торгунская	1	—	40	—	
Итого . . .	1256	2200	73183	—	

Подлинное за надлежащимъ подписомъ.

Съ подлиннымъ вѣрно:

Предсѣдатель Управы *Ободовскій.*

Свѣрялъ Секретарь *Я. Коваленко.*

Свѣдѣніе

о случаяхъ градобитія въ Новоузенскомъ уѣздѣ въ 1907 году.

Наименованіе волостей.	Число десятинъ хлѣба, побито градомъ.	На сумму: Руб.	Коп.	Примѣчаніе
Калужская	517	13215	—	
Малоузенская	3207	41487	—	
Итого . . .	3724	54702	—	

Подлинное за надлежащимъ подписомъ.

Съ подлиннымъ вѣрно:

Предсѣдатель Управы *Ободовскій.*

Свѣрялъ Секретарь *Я. Коваленко.*

Свѣдѣніе

о садоводствѣ въ Новоузенскомъ уѣздѣ за 1907 г.

Наименованіе волостей.	Число садовъ.	Число деревьевъ и другихъ кустарниковъ.	Примѣчаніе.
Александрово-Гайская	65	30117	
Александпинская	8	3720	
Бизюкская	262	19962	
Воскресенская	140	20050	
Верхне-Еруслапская	59	2477	
Верхне-Карамапская	16	3353	
Верхне-Кушумская	3	28001	
Геперальская	56	8500	
Дергачевская	—	—	
Дьяковская	200	29231	

Наименованіе волостей.	Число садовъ.	Число деревьевъ и другихъ кустарниковъ.	Примѣчаніе.
Иловатская	293	29707	
Куриловская	27	3288	
Калужская	83	9334	
Краснянская	14	1139	
Краснояpская	290	42100	
Козловская	5	874	
Красно-Кутская	66	6414	
Карпенская	100	150	
Малоузенская	12	6000	
Моршанская	3	2400	
Малышинская	190	6544321	
Міусская	47	3130	
Николаевская	—	—	
Новотроицкая	8	1456	

Наименованіе волостей.	Число садовъ.	Число деревьевъ и другихъ кустарниковъ.	Примѣчаніе.
Новорѣпинская	5	3090	
Нижне-Карамышская	145	11758	
Нижне-Ерусланская	256	23203	
Натальинская	2	3594	
Орлово-Гайская	28	4280	
Покровская	8	3700	
Ровненская	186	68262	
Степновская	782	150958	
Салтовская	335	24200	
Старо-Полтавская	306	66041	
Савинская	40	1260	
Семеновская	67	5596	
Тарлыцкая	639	52136	
Торгунская	540	80250	

Наименованіе волостей.	Число садовъ.	Число деревьевъ и другихъ кустарниковъ.	Примѣчаніе.
Тонкошуровская	315	25561	
Терновская	184	34453	
Узморская	294	80145	
Федоровская	129	3900	
Итого	6108	7438411	

Подлинное за надлежащимъ подписомъ.

Съ подлиннымъ вѣрно:

Предсѣдатель Управы *Ободовскій.*

Свѣрялъ Секретарь *Я. Коваленко.*

СВѢДѢНІЯ

о сельскихъ промыслахъ и мастерствахъ въ Новоузенскомъ уѣздѣ

за 1907 годъ.

Названіе волостей.	Какими мастерствами промыслами занимаются.																					
	Столярнымъ.			Бондарнымъ.			Кузнечнымъ и слесарнымъ			Корзиночнымъ			Изготовл. земл. орудій.			Гончарнымъ.			Кожевеннымъ			Сапожнымъ			Ткацкимъ.			Портняжнымъ		
	Число душъ.	Всего заработываютъ въ годъ.		Число душъ.	Всего заработываютъ въ годъ.		Число душъ.	Всего заработываютъ въ годъ.		Число душъ.	Всего заработываютъ въ годъ.		Число душъ.	Всего заработываютъ въ годъ.		Число душъ.	Всего заработываютъ въ годъ.		Число душъ.	Всего заработываютъ въ годъ.		Число душъ.	Всего заработываютъ въ годъ.		Число душъ.	Всего заработываютъ въ годъ.		Число душъ.	Всего заработываютъ въ годъ.	
		Руб.	К.		Руб.	К.		Руб.	К.		Руб.	К.		Руб.	К.		Руб.	К.		Руб.	К.		Руб.	К.		Руб.	К.		Руб.	К.
Александровско-Гайская	8	740	—	5	650	—	36	5010	—	—	—	—	—	—	—	—	—	—	13	880	—	31	2200	—	—	—	—	21	3350	—
Александринская	3	90	—	5	190	—	14	650	—	—	—	—	—	—	—	—	—	—	4	160	—	16	380	—	—	—	—	22	570	—
Бизюкская	10	1150	—	5	138	—	15	3020	—	—	—	—	—	—	—	—	—	—	1	10	—	28	2110	—	7	1033	—	8	150	—
Воскресенская	3	275	—	2	250	—	12	1150	—	—	—	—	—	—	—	—	—	—	4	65	—	10	275	—	—	—	—	10	470	—
Верхне-Еруслапская	21	980	—	2	75	—	29	1635	—	—	—	—	—	—	—	—	—	—	—	—	—	26	1205	—	—	—	—	—	—	—
Верхне-Карамапская	12	380	—	3	18	—	8	550	—	—	—	—	—	—	—	—	—	—	—	—	—	26	534	—	—	—	—	5	405	—
Верхне-Кушумская	1	30	—	3	100	—	7	403	—	—	—	—	—	—	—	—	—	—	—	—	—	10	540	—	—	—	—	—	—	—
Генеральская	3	600	—	4	200	—	5	750	—	—	—	—	—	—	—	—	—	—	—	—	—	9	1800	—	—	—	—	11	1650	—
Дергачевская	10	1500	—	5	500	—	13	1625	—	—	—	—	3	600	—	—	—	—	—	—	—	30	1500	—	—	—	—	35	2625	—
Дьяковская	47	3525	—	5	400	—	27	2950	—	—	—	—	—	—	—	—	—	—	—	—	—	38	3040	—	—	—	—	33	2640	—
Иловатская	10	490	—	8	480	—	23	1110	—	—	—	—	—	—	—	3	240	—	1	30	—	35	1310	—	1	240	—	15	750	—
Куриловская	20	740	—	5	400	—	23	1440	—	—	—	—	—	—	—	—	—	—	5	460	—	28	1940	—	—	—	—	—	—	—
Калужская	4	400	—	7	825	—	18	150	—	—	—	—	—	—	—	—	—	—	—	—	—	24	1650	—	—	—	—	15	1380	—

Названіе волостей.	Какими мастерствами и промыслами занимаются.																					
	Столярнымъ.		Бондарнымъ.		Кузнечнымъ и слесарнымъ.		Кожевенымъ.		Изготовл. земл. оруд.		Гончарнымъ.		Кожевенымъ.		Сапожнымъ		Ткацкимъ.		Портняжнымъ	
	Число душъ.	Всего заработываютъ въ годъ. Руб. К.	Число душъ.	Всего заработываютъ въ годъ. Руб. К.	Число душъ.	Всего заработываютъ въ годъ. Руб. К.	Число душъ.	Всего заработываютъ въ годъ. Руб. К.	Число душъ.	Всего заработываютъ въ годъ. Руб. К.	Число душъ.	Всего заработываютъ въ годъ. Руб. К.	Число душъ.	Всего заработываютъ въ годъ. Руб. К.	Число душъ.	Всего заработываютъ въ годъ. Руб. К.	Число душъ.	Всего заработываютъ въ годъ. Руб. К.	Число душъ.	Всего заработываютъ въ годъ. Руб. К.
Красноярская	5	410 —	8	720 —	17	2500 —	—	— —	—	— —	—	— —	—	— —	19	2970 —	—	— —	30	2430 —
Козловская	3	200 —	2	180 —	5	450 —	—	— —	—	— —	—	— —	2	200 —	7	550 —	—	— —	30	300 —
Краснокутская . .	9	1050 —	3	600 —	17	2040 —	—	— —	—	— —	—	— —	4	480 —	18	2050 —	—	— —	16	3200 —
Карпенская	1	80 —	2	240 —	4	500 —	—	— —	—	— —	—	— —	1	50 —	4	160 —	—	— —	4	600 —
Красноярская . . .	37	1400 —	12	220 —	49	2360 —	—	— —	2	100 —	—	— —	—	— —	61	230 —	6	180 —	16	775 —
Малоузенская	3	600 —	3	450 —	30	15000 —	—	— —	—	— —	—	— —	3	660 —	31	6200 —	—	— —	52	1500 —
Моршанская . . .	5	500 —	17	1700 —	33	4000 —	—	— —	—	— —	—	— —	—	— —	46	4600 —	—	— —	48	4800 —
Малышинская . . .	3	515 —	1	200 —	8	2000 —	—	— —	3	2000 —	—	— —	—	— —	5	629 —	—	— —	2	350 —
Мiусская	8	600 —	2	50 —	10	760 —	—	— —	—	— —	—	— —	—	— —	10	400 —	—	— —	7	280 —
Николаевская	2	70 —	2	60 —	5	800 —	—	— —	—	— —	—	— —	1	100 —	6	240 —	—	— —	6	330 —
Натальинская	6	220 —	2	196 —	24	1500 —	—	— —	—	— —	—	— —	3	300 —	4	2000 —	—	— —	—	— —
Новорѣшинская . .	11	770 —	6	480 —	12	800 —	—	— —	—	— —	—	— —	5	400 —	12	600 —	—	— —	21	840 —
Новотроицкая	5	500 —	8	800 —	15	1800 —	—	— —	—	— —	—	— —	—	— —	35	2860 —	—	— —	—	— —

Названіе волостей.	Какими мастерствами и промыслами занимаются.																					
	Столярнымъ.			Бондарнымъ.			Кузнечнымъ и слесарнымъ.			Корзиночнымъ			Изготовл. земл. оруд.			Гончарнымъ.			Кожевеннымъ.			Сапожнымъ			Ткацкимъ.			Портняжнымъ.		
	Число душъ.	Всего заработываютъ въ годъ.		Число душъ.	Всего заработываютъ въ годъ.		Число душъ.	Всего заработываютъ въ годъ.		Число душъ.	Всего заработываютъ въ годъ.		Число душъ.	Всего заработываютъ въ годъ.		Число душъ.	Всего заработываютъ въ годъ.		Число душъ.	Всего заработываютъ въ годъ.		Число душъ.	Всего заработываютъ въ годъ.		Число душъ.	Всего заработываютъ въ годъ.		Число душъ.	Всего заработываютъ въ годъ.	
		Руб.	К.		Руб.	К.		Руб.	К.		Руб.	К.		Руб.	К.		Руб.	К.		Руб.	К.		Руб.	К.		Руб.	К.		Руб.	К.
Нижне-Еруслапская. .	50	2705	—	5	118	—	36	2389	—	20	106	—	—	—	—	—	—	—	2	70	—	51	1935	—	78	1210	—	7	275	—
Нижне-Карамапская. .	35	1445	—	—	—	—	28	2050	—	—	—	—	—	—	—	—	—	—	—	—	—	39	1580	—	—	—	—	11	470	—
Орлово-Гайскал . . .	—	—	—	8	960	—	8	1200	—	—	—	—	—	—	—	—	—	—	—	—	—	10	1000	—	—	—	—	—	—	—
Осиново-Гайская . .	—	—	—	2	115	—	8	1850	—	—	—	—	—	—	—	—	—	—	1	150	—	6	515	—	—	—	—	11	1400	—
Покровская	76	8190	—	69	5019	—	248	19117	—	—	—	—	7	3819	—	4	231	—	11	1980	—	318	8118	—	—	—	—	69	12019	—
Ровненская	29	1025	—	4	390	—	34	4780	—	17	2000	—	—	—	—	—	—	—	—	—	—	66	4920	—	6	160	—	—	—	—
Савинская	12	2300	—	3	300	—	17	2300	—	—	—	—	—	—	—	—	—	—	5	600	—	28	3500	—	—	—	—	17	2500	—
Степновская	27	1230	—	15	210	—	30	1995	—	79	2100	—	—	—	—	11	440	—	5	140	—	91	1747	—	—	—	—	19	1160	—
Старополтавская . . .	10	926	—	6	421	50	19	1235	—	—	—	—	—	—	—	—	—	—	7	545	—	20	1890	—	—	—	—	9	813	—
Салтовская	1	15	—	2	50	—	5	260	—	—	—	—	—	—	—	—	—	—	—	—	—	3	45	—	—	—	—	5	110	—
Семеновская	41	2290	—	12	700	—	28	2490	—	—	—	—	—	—	—	—	—	—	—	—	—	35	1880	—	—	—	—	—	—	—
Тарлыцкая	13	1460	—	5	420	—	34	2680	—	—	—	—	—	—	—	—	—	—	—	—	—	42	2835	—	12	450	—	16	1140	—
Торгунская	44	4380	—	5	180	—	50	6680	—	2	24	—	9	650	—	—	—	—	—	—	—	96	5950	—	25	40	—	36	3780	—

Названіе волостей.	Какими мастерствами и промыслами занимаются.																							
	Столярнымъ.			Бондарнымъ.			Кузнечнымъ и слесарнымъ.			Корзиночнымъ.			Изготовл. земл. оруд.			Гончарнымъ.			Кожевеннымъ.			Сапожнымъ			Ткацкимъ.			Портняжнымъ		
	Число душъ.	Всего заработываютъ въ годъ. Руб.	К.	Число душъ.	Всего заработываютъ въ годъ. Руб.	К.	Число душъ.	Всего заработываютъ въ годъ. Руб.	К.	Число душъ.	Всего заработываютъ въ годъ. Руб.	К.	Число душъ.	Всего заработываютъ въ годъ. Руб.	К.	Число душъ.	Всего заработываютъ въ годъ. Руб.	К.	Число душъ.	Всего заработываютъ въ годъ. Руб.	К.	Число душъ.	Всего заработываютъ въ годъ. Руб.	К.	Число душъ.	Всего заработываютъ въ годъ. Руб.	К.	Число душъ.	Всего заработываютъ въ годъ. Руб.	К.
Тонкошуровская . . .	36	1440	—	2	60	—	37	1850	—	—	—	—	—	—	—	—	—	—	—	—	—	47	2410	—	—	—	—	36	1500	—
Терновская	5	750	—	8	400	—	9	—	—	—	—	—	—	—	—	—	—	—	—	—	—	21	1680	—	—	—	—	15	1500	—
Узморская	1	54	—	1	54	—	4	234	—	—	—	—	—	—	—	—	—	—	—	—	—	8	432	—	—	—	—	4	216	—
Черебаевская	7	335	—	9	285	—	5	300	—		—	—	—	—	—	—	—	—	—	—	—	14	1250	—	4	80	—	—	—	—
Итого .	637	49390	—	283	19804	50	1079	106363	—	118	4224	—	21	41469	—	18	711	—	78	7310	—	1464	83660	—	139	3393	—	665	56558	—

Подлинное надлежащимъ подписомъ.

Съ подлинным вѣрно:

Предсѣдатель Управы *Ободовскій.*

Свѣрялъ Секретарь *Я. Коваленко.*

ВѢДОМОСТЬ

о числѣ крупнаго и мелкаго скота, падежѣ его и случаяхъ конокрадства въ Новоузенскомъ уѣздѣ

за 1907 годъ.

Названіе волостей.	Оставалось на лицо къ 1-му января 1907 г.				Въ теченіи 1907 года. Прибыло.				Убыло. Продано и пало отъ незаразительн. болезней.				Убыло. Отъ заразительн. болѣзней.				Въ 1907 г. было.				Къ 1-му января 1908 года. осталось на лицо.			
	Лошадей.	Верблюд.	Рогатаго скота.	Мелкаго.	Лошадей.	Верблюд.	Рогатаго скота.	Мелкаго.	Лошадей	Верблюд.	Рогатаго скота	Мелкаго.	Лошадей.	Верблюд.	Рог. скот.	Мелкаго.	Случаевъ кражъ.	Украдено лошадей.	На сумму. Руб.	К.	Лошадей.	Верблюд	Рогатаго скота.	Мелкаго
Алексан-Гайская .	2225	2291	7496	14245	829	957	4315	180	583	58	200	5987	—	—	—	—	53	70	3090	—	2401	3190	11611	8438
Алексашкинская . .	2180	374	1688	1359	60	45	975	1836	223	12	1179	2022	5	—		38	3	12	600	—	2000	407	1484	1135
Бизюкская . . .	3398	294	2312	4787	32	43	565	233	85	70	59	1385	11	—	—	25	7	18	1200	—	3316	267	2818	3610
Воскресенская . .	1477	526	1756	4126	57	32	74	113	160	327	482	1524	—	—	—	—	4	4	200	—	1370	231	1348	3015
Верхне-Еруслапская.	5348	699	3474	6744	543	380	958	1535	1197	180	578	3140	27	3	—	48	3	4	140	—	4665	896	3854	5091
Верхне-Караманская.	2016	116	681	2615	266	160	699	650	119	30	103	1093	23	—	—	150	—	—	—	—	2140	246	1277	2022
Верхне-Кушумская .	4332	63	3046	1597	656	338	3157	510	354	18	777	317	5	3	—	—	—	—	—	—	4629	380	5426	1490
Генеральская . . .	1762	16	915	2168	311	51	1421	2098	261	4	659	2904	—	—	—	—	—	—	—	—	1712	64	1677	2362
Дергачевская . .	2230	677	3374	2988	62	306	1181	846	176	246	1960	1629	15	12	23	—	8	13	850	—	2093	725	2572	2205
Дьяковская	2601	549	3149	3779	175	225	982	1338	88	20	281	1970	—	—		—	13	28	820	—	2660	754	3850	3147
Иловатская	3807	162	3158	13874	881	170	4895	984	693	52	247	4647	8	—	—	—	12	25	1020	—	3992	280	7806	10211
Куриловская . . .	2605	526	3670	6464	351	680	3930	1190	309	540	3268	4255	—	—		—	17	31	1520	—	2616	666	4332	3381
Красиянская . . .	1827	360	2377	2947	689	158	1353	1711	282	20	1168	1278	23	7	14	21	—	—	—	—	2211	491	2548	3359
Калужская	5142	497	4194	5927	1	252	1060	2264	408	16	1375	3750	41	—	34	16	6	11	660	—	4683	733	3845	4425
Красноярская . . .	9034	124	7814	17810	1913	188	4240	3118	1384	54	5626	9399	9	—	10	638	11	14	620	—	9540	258	6418	10891
Козловская	1319	215	1407	1849	—	84	—	2	505	29	144	1267	11	—	—	—	3	7	280	—	796	270	1263	584

Названіе волостей.	Оставалось на лицо къ 1-му января 1907 г.				Въ теченіи 1907 года. Прибыло.				Убыло. Продано и пало отъ незаразительн. болезней.				Отъ заразительн. болѣзней.				Въ 1907 г. было.				Къ 1-му января 1908 года. осталось на лицо.			
	Лошадей.	Верблюд.	Рогатаго скота.	Мелкаго.	Лошадей.	Верблюд.	Рогатаго скота.	Мелкаго.	Лошадей.	Верблюд.	Рогатаго скота.	Мелкаго.	Лошадей.	Верблюд.	Рог. скот.	Мелкаго.	Случаевъ кражъ.	Украдено лошадей.	На сумму. Руб.	К.	Лошадей.	Верблюд.	Рогатаго скота.	Мелкаго.
Краснокутская . . .	4399	408	3895	3720	1496	129	1028	2680	627	108	743	2343	87	—	65	170	13	19	965		5162	429	4115	3887
Карпенская . . .	655	203	1122	1234	251	122	26	206	72	20	348	418	5	—	—	—	4	13	390	—	816	305	800	1022
Малоузенская . . .	3019	3463	8472	5066	747	454	2162	1328	521	281	2453	3511	—	—	—	—	22	38	1730	—	3207	3636	8181	2883
Моршанская . .	3130	2640	8500	7460	1628	156	2986	3733	5[illegible]	1168	4586	6793	6	—	—	—	1	2	125	—	4700	1608	6900	4100
Малышинская . .	2450	51	1776	1251	310	77	1625	1481	117	8	1044	1487	21	—	4	—	1	2	300	—	2620	120	2353	1245
Міусская . . .	2883	668	1671	3170	414	314	1072	1400	1114	71	734	2755	—	—	—	—	—	—	—	—	2183	911	2009	1815
Николаевская . . .	274	227	555	1210	53	12	1075	1123	11	6	91	810	3		—	—	7	11	490	—	303	233	1536	523
Натальинская . .	3548	256	2357	2751	128	231	631	1430	51[illegible]	28	1017	1285	8	2	15	51	2	2	60		3154	457	1956	2845
Новотроицкая . . .	2371	242	2006	1373	250	60	1279	415	89[illegible]	60	1105	1011	—	—	—	—	12	21	640	—	1710	212	2180	777
Новорѣпинская . .	1634	861	2176	4551	112	800	924	173	102	453	370	1962	6	—	—	—	1	3	150	—	1635	1208	2730	2762
Нижне-Караманская.	6744	462	4808	8434	1141	177	1330	758	111	75	1440	2344	—	—	—	—	8	35	1600	—	6739	564	4698	6848
Нижне-Еруслапская.	6790	540	4771	11062	900	151	1971	3558	92[illegible]	109	823	6966	23	—	3	32	11	30	1288	—	6708	582	5916	7622
Орлово-Гайская . .	2101	1537	3172	3305	540	67	122	22	97	128	1284	669	5	—	—	—	—	—	—	—	2539	1476	2010	2658
Осипово-Гайская .	3234	568	3497	2005	245	49	323	213	63[illegible]	42	1078	812	—	—	—	—	32	88	2490	—	2750	575	2742	1406
Покровская . . .	7342	421	7205	5301	2514	172	3242	2936	111[illegible]	43	1216	1957	—	—	—	—	—	—	—	—	8744	550	9231	6280
Ровненская . . .	5892	47	6592	8944	621	—	1927	4455	840	30	2674	4779	—	—	—	—	48	18	720	—	5655	17	5845	8620

Названіе волостей.	Оставалось на лицо къ 1-му января 1907 г.				ВЪ ТЕЧЕНІИ 1907 ГОДА. Прибыло.				Убыло. Продано и пало отъ незаразительн. болезней.				Отъ заразительн. болѣзней.				Въ 1907 г. было.				Къ 1-му января 1908 года. осталось на лицо.			
	Лошадей.	Верблюд.	Рогатаго скота.	Мелкаго.	Лошадей.	Верблюд.	Рогатаго скота.	Мелкаго.	Лошадей.	Верблюд.	Рогатаго скота.	Мелкаго.	Лошадей.	Верблюд.	Рог. скот.	Мелкаго.	Случаевъ кражъ.	Украдено лошадей.	На сумму. Руб.	К.	Лошадей.	Верблюд.	Рогатаго скота.	Мелкаго.
Степновская . .	6792	288	7328	8429	1065	255	3189	7805	56[illegible]	32	3470	7407	—	—	—	—	3	32	1600	—	7265	510	7047	8827
Старо-Полтавская.	3706	1148	7443	6274	181	157	1275	1426	11	31	1026	1032	—	—	—	—	8	12	785	—	3867	1274	7692	6668
Савинская	2904	1358	7590	7921	511	373	1465	2058	172[illegible]	215	3335	6386	1	—	—	—	14	15	750	—	1675	1516	5720	3593
Салтовская . . .	2112	205	4314	3895	217	-	655	1140	28[illegible]	12	412	2458	10	1	11	35	15	27	1570	—	1978	192	4606	2542
Семеновская . . .	5467	436	2845	7862	852	152	2766	2204	65[illegible]	86	1433	4548	15	—	—	—	1	3	180	-	5645	802	4178	5518
Тарлыцкая	6165	518	3668	12668	1001	105	1298	1034	102[illegible]	108	187	6868	3	—	3	165	16	20	1338	—	6118	515	4776	6669
Торгунская	8301	1738	7945	18566	829	310	6039	2432	93[illegible]	291	468	10175	3	—	—	—	14	19	925	—	8173	1757	13516	10823
Тонкошуровская . .	8539	730	6847	10367	1249	241	3771	1137	67[illegible]	152	2106	3141	25	—	—	—	5	41	1750	—	9044	819	8512	8363
Терновская	2426	106	2001	5455	389	33	555	293	17[illegible]	8	595	3070	7	—	18	394	8	19	610	—	2615	131	1913	2384
Узморская	1807	17	1696	1562	206	11	799	73	17[illegible]	—	247	248	—	—	—	—	—	—	—	—	1840	28	2248	1387
Черебаевская . . .	2645	125	2157	8440	1004	199	1712	756	34[illegible]	70	1252	3919	—	—	—	—	8	12	490	-	3291	254	2617	5277
Итого . .	158633	26752	166950	256837	25683	9157	75082	63577	22[illegible]	5312	53646	135721	436	28	230	1783	394	719	31946	—	160936	30569	188156	182910

Подлинное за надлежащимъ подписомъ.

Съ подлиннымъ вѣрно:

Предсѣдатель Управы *Ободовскій.*

Свѣрялъ Секретарь *Я. Коваленко.*

СВѢДѢНІЕ

о числѣ пожарныхъ случаевъ и о состояніи общественныхъ пожарныхъ обозовъ въ Новоузенскомъ уѣздѣ

за 1907 годъ.

Наименованіе волостей	Сгорѣло помѣщеній.				Имѣется въ волостяхъ.				
	Жилыхъ.	Нежилыхъ.	На сумму. Руб.	К.	Заливныхъ трубъ.	Бочекъ.	Багровъ.	Ручныхъ огнетушителей, снарядовъ.	Итого приспособленій.
Александр.-Гайская	—	3	2060	—	4	10	15	3	32
Александринская.	3	26	26114		5	8	8	10	31
Бизюкская	—	—	—	—	7	7	14	13	41
Воскресенская.	—	—	—	—	3	6	10	—	19
Верхне-Еруслапская.	—	—	—	—	8	14	22	14	58
Верхне-Караманская	—	—	—	—	1	10	10	1	28
Верхне Кушумская.	1		50	—	6	11	22	71	103
Генеральская .		1	2000		1	6	14	43	67
Дергачевская .		—		—	5	8	11	38	62
Дьяковская. . .	—		—		5	8	12	16	41
Иловатская. . . .	1	16	495	—	10	15	33	66	124
Куриловская. . .	2		100	—	6	12	18	32	68
Краспянская. . . .	—	—	—	—	1	4	11	8	24

Наименованіе волостей.	Сгорѣло помѣщеній.				Имѣется въ волостяхъ.				
	Жилыхъ.	Нежилыхъ.	На сумму.		Заливныхъ трубъ.	Бочекъ.	Багровъ.	Разныхъ огнегасител. снарядовъ.	Итого приспособленій.
			Руб.	К.					
Калужская.	—	1	1500	—	11	15	32	116	174
Красноярская.	3	9	635	—	20	21	53	78	172
Козловская.	1	4	15010	—	3	6	7	10	26
Краснокутская.	12	2	15016	—	5	13	31	54	103
Карпенская.	—	—	—	—	2	3	5	2	12
Малоузенская	1	3	1053	—	6	10	13	13	42
Моршанская	3	13	1100	—	6	17	24	41	88
Малышинская.	11	1	2250	—	13	227	225	185	650
Міусская.	—	—	—	—	14	11	22	15	62
Натальинская.	—	—	—	—	—	—	—	8	8
Николаевская.	12	8	1705	—	1	7	7	3	18
Новотроицкая.	—	—	—	—	3	5	11	10	29
Новорѣшинская	—	1	150	—	4	6	13	2	25
Нижне-Караманская.	—	—	—	—	10	21	34	23	88
Нижне-Еруслапская.	—	—	—	—	17	23	33	19	92
Орлово-Гайская	—	—	—		5	7	18	14	44

Наименованіе волостей	Сгорѣло помѣщеній.				Имѣется въ волостяхъ.				
	Жилыхъ.	Нежилыхъ.	На сумму. Руб.	К.	Заливныхъ трубъ.	Бочекъ.	Багровъ.	Разныхъ огнетушит. снарядовъ.	Итого приспособленій.
Осиново-Гайская	—				4	8	19	36	67
Покровская. . . .	7	16	9031	—	6	25	43	125	198
Ровненская. . . .	4	2	4173	—	13	17	18	45	93
Степновская. . .	—	1	135	50	19	27	63	173	282
Старо-Полтавская .	1	4	1550		10	17	46	85	158
Савицкая . . .	—	—	—	—	2	6	8	2	18
Салтовская. . .	1	10	545	—	3	5	11	15	34
Семеновская . . .	—	—			10	19	26	62	117
Тарлыцкая	—	1	65	—	12	16	31	97	156
Торгунская. . . .	3	6	916	75	19	26	50	67	162
Терновская. . . .	3	11	1080	—	4	9	12	20	45
Тонконуровская .	—	—	—	—	15	15	30	34	94
Узморская	—	1	50	—	2	4	6	11	32
Черебаевская . . .	2	2	280	-	6	9	16	8	39
Итого . .	41	145	77064	25	313	714	1107	1691	3826

СВѢДѢНІЕ

о цѣнахъ заработной платы на земледѣльческій трудъ по Новоузенскому уѣзду

за 1907 годъ.

Наименованіе волостей.	Рабочему съ содержаніемъ отъ хозяина въ годъ.	Рабочему съ содержаніемъ отъ хозяина въ лѣто.	Рабочему съ содержаніемъ отъ хозяина въ осень и зиму.	Рабочему съ содержаніемъ отъ хозяина въ мѣсяцъ.	За пашню пластовь съ 1 іюля по 1 октября.	За весеннюю пашню.	За бараповку.	За жнитво.	За косьбу.	За молотьбу.
Александр.-Ганская	отъ 70 до 100 р	отъ 35 до 55 р	отъ 15 до 25 р	отъ 6 до 8	отъ 5 до 8 р	отъ 4 до 6 р.	отъ 2 р. 50 к. до 3 р. 50 к.	отъ 4 до 6 р.	отъ 1 до 2 р.	отъ 1 до 3 р.
Александринская.	— 80 — 120 р.	— 60 — 85 р.	— 25 — 35 р.	— 5 — 8 р	— 7 — 8 р.	— 5 р.	— 4 — 5 р.	—	— 2 — 3 р	— 5 — 6 р.
Бизюкская.	— 30 — 100 р	— 12 — 50 р.	— 3 — 30 р.	— 1 — 10	отъ 5 р. до 7 р. 50 к.	— 3 — 5 р.	— 4 — 5 р.	—	— 2 — 4 р.	— 1 — 2 р.
Воскресенская.	— 60 — 80 р.	60 р.	40 р.	13 р.	— 6 — 8 р	— 2 — 3 р.	— 2 — 3 р.	— 10 — 15 р.	— 2 — 3 р.	— 10 — 15 р.
Верхне-Ерусланская	— 40 — 95 р.	— 20 — 50 р.	— 5 — 30 р.	— 3 — 8 р	— 4 — 10 р.	— 3 — 6 р.	— 3 — 4 р.	— 4 — 5 р	2 — 5 р	— 2 — 3 р.
Верхне-Караманская.	80 р.	40 р.	20 р.	4 р.	8 р.	3 р. 50 к.	3 р.		4 р.	2 р.
Верхне-Кушумская.	80 р.	45 р.	37 р.	7 р.	7 р.	5 р.	4 р.	6 р	1 р.	1 р.
Генеральская	120 р.	70 р.	30 р.	7 р.	12 р.	8 р.	8 р.		3 р 50 к	5 р.
Дергачевская	— 40 — 70 р.	— 30 — 40 р.	— 20 — 30 р.	— 3 — 5 р	— 5 — 9 р.	— 3 — 5 р.	— 3 — 5 р.	— 3 — 5 р.	отъ 1 р. до 1 р. 40 к.	1 — 2 р.
Дьяковская	— 50 — 100 р.	— 25 — 50 р.	— 30 — 40 р.	— 6 — 8 р	— 7 — 8 р.	— 4 — 6 р.	— 4 — 6 р.		2 — 3 р.	3 р.
Иловатская	60 — 120 р.	30 — 50 р.	— 10 — 40 р.	— 2 — 10 р	— 5 — 14 р.	— 5 — 7 р.	— 3 — 5 р.	3 р.	отъ 1 р. до 2 р. 50 к	— 1 — 4 р.
Куриловская.	— 70 — 85 р.	— 30 — 50 р.	— 20 — 30 р.	— 5 — 7 р	отъ 6 р. до 7 р. 50 к.	— 3 — 4 р.	— 4 — 5 р.		отъ 1 р. 50 к. до 2 р.	3 — 4 р.
Красняпская.	70 — 100 р.	45 — 65 р.	20 — 10 р.	3 — 10	5 — 9 р	3 — 5 р	3 — 5 р.	3 — 8 р	отъ 1 р. 50 к.	2 — 5 р.
Калужская.	120 р.	70 р.	25 р.	10 р.	8 р.	5 р.	4 р	5 р.	до 3 р. 3 р.	3 р.
Красноярская	— 60 — 80 р.	— 25 — 60 р.	— 10 — 35 р.	— 4 — 6 р	— 6 — 15 р	— 3 — 5 р.	— 3 — 5 р.	— 4 — 8 р.	— 2 — 5 р.	— 2 — 5 р.
Козловская	— 80 — 130 р.	— 50 — 70 р.	— 30 — 50 р.	— 4 — 7 р	— 7 — 10 р.	— 4 — 6 р.	— 4 — 6 р.	—	— 1 — 2 р.	— 2 — 4 р.
Краснокутская.	—100 — 125 р.	— 60 — 80 р.	— 30 — 40 р.	7 — 12 р	— 8 — 12 р.	— 5 — 7 р.	5 р.		отъ 2 р. до 2 р. 50 к.	— 4 — 5 р.
Карпенская	75 р.	60 р.	30 р.	4 р.	6 р.	6 р.	4 р.	—	2 р. 50 к.	5 р.
Малоузенская	— 50 — 125 р.	— 25 — 75 р.	— 35 — 55 р.	— 6 — 10 р	— 6 — 8 р.	— 4 — 6 р.	отъ 3 р. 50 к. до 6 р.	— 5 — 8 р.	отъ 1 р. 50 к. до 2 р. 50 к.	отъ 1 р. 50 к. до 2 р.
Моршанская.	120 р.	90 р.	45 р.	8 р.	—	5 р.	4 р.	8 р.	2 р.	1 р. 20 к.
Малышкинская	— 80 — 180 р.	— 50 — 100 р.	— 10 — 20 р.	— 20 — 50 р	— 7 — 8 р.		—	—	— 2 — 5 р.	— 2 — 4 р.
Міусская.	— 70 — 90 р.	— 40 — 60 р.	— 30 — 40 р.	— 5 — 10 р	— 5 — 10 р.	— 3 — 4 р.	4 р.	—	отъ 2 р. до 2 р. 50 к.	3 р.
Натальинская	— 75 — 100 р.	— 45 — 60 р.	— 25 — 30 р.	отъ 4 р. до 6 р. 50 к.	отъ 3 р. до 4 р. 50 р.	отъ 4 р. до 6 р 50 к.	— 4 — 5 р.	— 4 — 7 р.	— 1 — 4 р.	— 2 — 4 р.
Николаевская	— 65 — 90 р.	— 40 — 60 р.	— 25 — 30 р.	— 5 — 9 р.	— 4 — 7 р.	— 2 — 4 р.	— 4 — 5 р.	— 5 — 8 р.	— 2 — 3 р.	— 2 — 4 р.

Наименованіе волостей.	Рабочему съ содержаніемъ отъ хозяина въ годъ.	Рабочему съ содержаніемъ отъ хозяина въ лѣто.	Рабочему съ содержаніемъ отъ хозяина въ осень и зиму.	Рабочему съ содержаніемъ отъ хозяина въ мѣсяцъ.	За пашню пластовъ съ 1 іюля по 1 октября.	За весеннюю пашню.	За барановку.	За жнитво.	За косьбу.	За молотьбу.
Новотроицкая	отъ 50 до 100 р.	отъ 40 до 60 р.	отъ 20 до 30 р.	отъ 3 до 6	отъ 5 до 6 р.	отъ 3 до 4 р.	отъ 3 до 4 р.		отъ 1 до 2 р.	отъ 1 до 2 р.
Новорѣпинская	— 50 — 80 р	— 30 — 50 р.	— 15 — 30 р.	— 4 — 8	— 5 — 10 р.	— 2 — 4 р.	— 3 — 4 р.	— 5 — 6 р.	— 1 — 2 р.	— 1 — 2 р.
Нижне-Караманская.	— 30 — 70 р.	— 20 — 55 р.	— 5 — 25 р.	— 2 — 7	— 5 — 10 р.	— 3 — 5 р.	— 3 — 5 р.	—	— 2 — 5 р.	— 2 — 4 р.
Нижне-Ерусланская	— 15 — 100р.	— 15 — 70 р.	— 10 — 50 р.	— 3 — 10	— 3 — 10 р.	— 3 — 8 р.	— 3 — 5 р.		— 2 — 5 р	— 1 — 4 р
Орлово-Гайская	— 40 — 80 р.	— 20 — 50 р.	— 50 — 80 р.	— 3 — 12	— 4 — 8 р.	— 2 — 5 р.	— 3 — 5 р.	— 80 к. — 2 р.	— 2 — 5 р.	— 1 — 3 р.
Оспново-Гайская.	— 40 — 60 р.	— 15 — 40 р.	— 20 — 25 р.	— 4 — 5	— 3 — 4 р.	— 2 — 4 р	— 5 — 6 р.		— 1 — 2 р.	— 5 — 7 р.
Покровская	—100 — 120р.	— 50 — 80 р.	— 40 — 60 р.	— 10 — 12	от 2 р. до 2 р. 50 к.	от 1 р. до 1 р. 50 к.	— 6 — 8 р.	— 2 — 4 р.	— 2 — 4 р.	— 4 — 5 р.
Ровненская	— 25 — 100р.	— 15 — 60 р.	— 10 — 30 р.	— 3 — 20	— 7 — 9 р.	— 3 — 5 р.	— 3 — 4 р.	— 2 — 4 р.	— 1 — 4 р.	— 1 — 4 р.
Степновская.	— 30 — 90 р.	— 30 — 70 р.	— 10 — 30 р	— 3 — 5 р		— 4 — 6 р.			— 2 — 5 р.	— 3 — 3 р.
Старо-Полтавская	— 80 — 180р.	— 45 — 120р.	— 10 — 40 р.	— 4 — 10	— 8 — 12 р.	— 4 — 6 р.	— 3 — 5 р.	—	— 2 — 3 р.	— 2 — 4 р.
Савинская.	— 60 — 120р	— 30 — 80 р.	— 20 — 40 р.	— 4 — 20	— 7 — 9 р.	— 5 — 7 р.	— 3 — 5 р.	— 6 — 9 р.	— 3 — 5 р.	— 3 — 6 р.
Салтовская	— 70 — 100р.	— 60 — 75 р.	— 10 — 30 р.	— 4 — 7	— 5 — 8 р.	— 3 — 5 р.	— 3 — 4 р.	8 р.	— 1 — 3 р.	— 2 — 3 р.
Семеновская.	120 р.	80 р.	40 р.	12 р.	10 р.	5 р.	5 р.	8 р.	6 р.	4 р.
Тарлыцкая	— 50 — 100р.	— 20 — 50 р	— 15 — 35 р.	— 3 — 8	— 6 — 15 р.	— 4 — 8 р.	— 3 — 5 р.	2 р.	— 2 — 3 р	— 2 — 6 р
Торгунская	— 50 — 160р.	— 30 — 70 р.	— 18 — 45 р.	— 3 — 10	— 5 — 10 р.	— 5 — 6 р.	от 3 р до 4 р. 50 л.	—	— 2 — 3 р.	— 2 — 4 р.
Терновская	— 50 — 100р.	— 30 — 70 р.	— 20 — 45 р.	— 4 — 8	— 5 — 11 р.	— 4 — 6 р.	— 4 — 5 р.	—	— 2 — 5 р.	— 3 — 7 р.
Тонкошуровская.	— 20 — 70 р.	— 10 — 50 р.	— 8 — 18 р.	— 3 — 10	— 5 — 15 р.	— 3 — 5 р.	— 3 — 5 р.	—	— 2 — 6 р.	— 1 — 5 р.
Узморская.	— 50 — 70 р.	— 40 — 60 р.	— 20 — 30 р.	— 5 — 13	— 5 — 8 р.	— 4 — 5 р.	— 3 — 4 р.	—	от 2 р. 50 к. до 3 р.	— 1 — 3 р.
Черебаевская	— 75 — 105р.	— 45 — 65 р.	— 30 — 40 р.	— 5 — 6	— 6 — 8 р.	— 4 — 10 р	— 3 — 4 р.	— 1 — 3 р.	— 1 — 2 р.	— 2 — 4 р.

Подлинное за надлежащимъ подписомъ.

Съ подлинным вѣрно:

Предсѣдатель Управы *Ободовскій.*

Свѣрялъ Секретарь *Я. Коваленко.*

Свѣдѣнія

о годовыхъ сдаточныхъ цѣнахъ на пахотныя и сѣнокосныя земли въ Новоузенскомъ уѣздѣ

за 1907 годъ.

Наименованіе волостей.	У арендаторовъ казенныхъ земель за десятину въ годъ.	У частныхъ землевладѣльцевъ за десятину въ годъ.
Александрово-Гайская .	Пах. отъ 8 до 12 р. Сѣн. „ 5 „ 7 „	
Алексашкинская	Пах. отъ 4 до 10 р.	—
Визюкская	Отъ 5 до 20 р.	Отъ 2 до 15 р.
Воскресенская	„ 5 „ 11 р.	—
Верхне-Еруслапская . .	—	—
Верхне-Караманская . .	—	Отъ 4 до 8 р.
Верхне-Кушумская . . .	—	„ 10 „ 18 р.
Генеральская	—	—
Дергачевская	Отъ 2 до 7 р.	Отъ 3 до 10 р.
Дьяковская	„ 5 „ 10 р.	„ 3 „ 8 р.
Иловатская	—	—
Куриловская	Пах. отъ 9—10 р. Сѣн. отъ 6—7 р. 50к	—
Краснянская	Отъ 4 до 9 р.	—
Калужская	—	Пах. отъ 3 до 18 р. Сѣн. „ 3 „ 9 „

М. В. Д.
БИБЛІОТЕКА
ГЛАВНАГО УПРАВЛЕНІЯ

Названіе волостей.	У арендаторовъ казенныхъ земель за десятину въ годъ.	У частныхъ землевладѣльцевъ за десятину въ годъ.
Красноярская		
Козловская	Пах. отъ 5 до 8 р. Сѣн. „ 4 „ 6 р.	—
Краснокутская	Пах. „ 7 „ 20 р. Сѣн. „ 1 „ 3 р.	
Карпенская	Пах. отъ 16 до 18 р.	—
Малоузенская	Отъ 5 до 8 р.	Отъ 5 до 10 р.
Моршанская	Отъ 8 до 13 р.	—
Малышинская	„ 3 „ 9 р.	Отъ 3 до 9 р.
Міусская	—	Пах. отъ 8 до 15 р. Сѣн. „ 3 „ 7 р.
Натальинская	Пах. отъ 4 до 8 р. Сѣн. отъ 2—4 р. 50 к.	Пах. отъ 7 до 10 р. Сѣн. „ 4 „ 6 р.
Николаевская	Отъ 4 до 9 р.	Отъ 5 до 12 р.
Новотроицкая	Пах. отъ 12 до 15 р Сѣн. „ 5 „ 8 р.	Пах. отъ 14 до 18 р. Сѣн. „ 9 „ 10 р.
Новорѣпинская	Отъ 4 до 9 р.	—
Нижне-Карамапская	—	—
Нижне-Еруслапская	Отъ 5 до 12 р.	Отъ 4 до 15 р.
Орлово-Гайская	Пах. отъ 2 до 10 р. Сѣн. „ 4 „ 10 р.	„ 2 „ 10 р. „ 4 „ 10 р.
Осиново-Гайская	Отъ 3 до 8 р.	„ 3 „ 10 р.
Покровская	Пах. отъ 10 до 15 р. Сѣн. „ 2 „ 10 р.	Пах. отъ 10 до 15 р. Сѣн. „ 2 „ 10 р.

Наименованіе волостей.	У арендаторовъ казенныхъ земель за десятину въ годъ.	У частныхъ землевладѣльцевъ за десятину въ годъ.
Ровненская	—	
Семеновская.	—	—
Старополтавская . .	Пах. отъ 7 до 10 р. Сѣн. „ 2 „ 3 р	Пах. отъ 5 до 8 р. Сѣн. „ 3 „ 5 р.
Савинская	Отъ 2 до 20 р.	Отъ 4 до 20 р.
Салтовская	Пахот. 12 руб. Сѣнок. 25 руб.	Пахот. 13 руб. Сѣнок. 17 руб.
Семеновская	Пах. 6 р. 50 к.— 7 р Сѣн. 5 р.— к.— 9 р	
Торгунская	Отъ 2 р. 50 к.— 19 р.	Отъ 1 р. до 25 р.
Тарлыцкая	—	Отъ 4 до 15 р.
Топкошуровская . .	—	
Терновская . . .	—	—
Узморская	—	—
Черебаевская	Отъ 5 до 10 р.	Отъ 5 до 15 р.

Подлинное за надлежащимъ подписомъ.

Съ подлинникомъ вѣрно:

Предсѣдатель Управы *Ободовскій.*

Свѣрялъ Секретарь *Я. Коваленко.*

ВѢДОМОСТЬ

о разгонѣ лошадей съ станціонныхъ пунктовъ
Новоузенскаго Уѣзднаго Земства

за 1907 годъ.

Названіе станцій.	Комплектъ лошадей.	Отпущено лошадей со станціи.								Лошади были отпущены по требованіямъ.							
		Число запряжекъ.	Безъ прогоновъ.	Число верстъ пройденныхъ лошадьми въ оба пути считая не запряжку, а каждую лошадь.	За прогоны.	Число верстъ пройденныхъ лошадьми въ оба пути считая не запряжку, а каждую лошадь.	Всего выпущено лошадей.	Всего пройдено ими верстъ.	Причитается на каждую комплектную лошадь.	Состава Управы.	Агрономовъ.	Гидротехнич. отдѣленія.	Учителей земск. школъ.	Становыхъ Приставовъ.	Нарочныхъ полиціи.	Медицинскаго персонала.	Прочихъ лицъ.
Александр.-Гайская	4	269	344	14556	66	4392	41[illegible]	18948	4728	9	8	5	—	109	126	24	129
Бѣляевская	3	115	148	9246	57	3498	20[illegible]	12744	4246	—	21	24	4	14	16	34	92
Балошовская . . .	4	216	310	14646	40	1692	35[illegible]	16338	4084	—	2	3	4	40	63	181	57
Воскресенская. . .	4	297	374	19756	89	5042	46[illegible]	24798	6199	16	71	2	9	16	141	57	151
Верхне-Кушумская.	4	360	419	18773	75	3130	49[illegible]	21903	5474	7	12	46	2	27	80	166	154
Водянская	3	188	241	14222	59	3360	300	17582	5860	3	6	5	—	52	126	31	77
Геффентальская . .	5	570	734	34408	144	6686	87[illegible]	41094	8219	14	8	37	6	116	376	139	182
Дергачевская . . .	8	963	1247	62876	254	12201	150[illegible]	75077	9384	24	[illegible]	36	4	213	447	202	569
Дьяковская. . . .	9	876	1131	52200	365	12856	149[illegible]	65056	7228	18	51	96	11	130	275	271	644
Ершовская. . . .	4	480	549	21352	173	6974	72[illegible]	28326	7081	8	12	54	3	88	187	102	268
Иловатская. . . .	4	230	322	13808	79	3484	40[illegible]	17292	4323	—	36	25	3	45	55	56	181
Краснянская. . .	4	307	360	16902	148	9544	50[illegible]	26446	6611	14	2	98	—	34	107	50	203
Куриловская. . .	11	1582	2026	118753	323	19696	234[illegible]	138149	12586	89	16	266	24	205	819	208	722
Краснокутская. . .	10	1058	1550	65867	219	10438	176[illegible]	77305	7630	20	98	149	12	347	503	193	447
Калужская. . . .	4	300	333	13780	168	7910	50[illegible]	21690	5422	4	2	13	7	74	63	70	268

Названіе станцій.	Комплектъ лошадей.	Отпущено лошадей со станцій.						Лошади были отпущены по требованіямъ.								
		Число запряжекъ.	Безъ прогоновъ.	Число верстъ, пройденныхъ лошадьми въ оба пути считая не запряжку, а каждую лошадь.	За прогоны.	Число верстъ, пройденныхъ лошадьми въ оба пути считая не запряжку, а каждую лошадь.	Всего выпущено лошадей.	Всего пройдено ими верстъ.	Причитается на каждую комплектную лошадь.	Состава Управы.	Агрономовъ.	Гидротехнич. отдѣленія.	Учителей земск. школъ.	Становыхъ Приставовъ.	Нарочныхъ полиціи.	Медицинскаго персонала.	Прочихъ лицъ.
Красноярская, Чер. в.	4	265	381	17100	101	5188	482	22288	5572	—	73	10	—	59	68	66	206
Красноярская. Крас. в.	5	173	598	28533	191	10884	792	39117	9883	6	55	3	6	85	203	184	250
Курская	3	175	217	12162	19	1440	236	13602	1534	5	2	32	—	30	82	50	35
Лебедевская	2	171	227	13396	14	454	241	13850	6925	—	—	—	2	29	181		29
Муравлевская	4	167	253	9996	30	1308	283	11301	2826	7	2	6	4	85	81	53	52
Міусская	4	280	353	20500	61	3252	414	23752	5938	6	2	42	6	47	102	28	181
Мокроусская	2	176	170	3724	118	3276	288	7000	3500	8	3	31	2	6	7	50	181
Малоузенская	7	1072	1236	48504	175	11578	1411	60082	8583	9	20	24	3	136	524	65	265
														Къ	поѣзду	ж. д.	365
Мавринская	4	213	290	11996	62	3178	352	18174	4513	15	2	20	—	37	114	2	162
Маріенбергская	4	427	650	31684	189	4890	739	36574	9143	9	14	—	3	27	246	118	322
Новотульская	4	372	433	26472	131	8443	564	34915	8728	6	—	6	—	9	275	65	203
Новорѣпинская	6	678	859	45357	138	7554	997	52911	8818	22	60	87	3	85	313	146	281
Натальинская	4	414	559	24517	56	2134	615	26651	6663	3	4	11	—	135	219	131	112
Новоузенская	12	2567	3353	106599	535	28172	3888	135071	11256	149	134	593	15	216	778	174	1099
														Къ	поѣзду	ж. д.	730
Николаевская	3	119	130	7428	35	2696	165	10124	3374	—	—	4	2	17	52	33	57

Названіе станцій	Комплектъ лошадей.	Отпущено лошадей со станцій.						Лошади были отпущены по требованіямъ.							
		Число запряжекъ.	Безъ прогоновъ.	Число верстъ, пройденныхъ лошадьми въ оба пути считая не запряжку, а каждую лошадь.	За прогоны.	Число верстъ, пройденныхъ лошадьми въ оба пути считая не запряжку, а каждую лошадь	Всего выпущено лошадей.	Всего пройдено ими верстъ.	Причитается на каждую комплектную лошадь.	Состава Управы.	Агрономовъ.	Гидротехнич. отдѣленія.	Учителей земск. школъ.	Становыхъ Приставовъ.	Нарочныхъ полиціи.	Медицинскаго персонала.	Прочихъ лицъ.
Орлово-Гайская	9	1362	1791	91186	265	10861	199	105317	11705	27	62	221	10	248	651	309	495
Перекопповская	7	766	1040	57799	209	10960	124	68759	9823	31	12	115	2	205	379	129	376
Подольско-Уметская.	2	81	108	6201	6	308	114	6509	3254	1	22	2	—	2	79	—	9
Петропавловская	3	137	156	8202	43	2320	199	10522	3507	5	1	26	2	16	58	18	78
Покровская	9	1427	1858	57617	250	11309	216	68926	7658	11	209	72	7	382	339	156	537
														Къ поѣзду ж. д.			365
Питерская	6	994	1217	32136	165	7008	1382	39144	6524	4	23	33	—	76	239	185	285
														Къ поѣзду ж. д.			537
Приваленская	5	420	511	22042	212	8530	723	30572	6114	10	42	—	7	52	139	152	321
Ровненская	9	639	948	49748	250	13585	11585	63333	7037	11	24	18	9	137	315	131	563
Сафаровская	3	155	183	11651	5	410	188	12061	4020	7	—	13	12	6	83	51	26
Головинщинская	3	111	151	7664	21	1156	172	8820	2940	9	—	5	2	21	28	76	31
Скребинцкая	2	13	17	1034	4	156	21	1190	595	—	—	—	—	—	6	—	15
Съ 1 янв. по 1 мая 1907 г.																	
Старополтавская	7	583	715	34908	253	13060	968	47968	6852	6	119	73	5	83	166	122	394
Салтовская	4	339	408	14795	208	7691	616	22486	5621	7	39	80	4	49	43	66	328
Савинская	3	159	193	9893	66	3334	259	13227	4109	3	4	—	—	26	85	17	91

Названіе станцій.	Комплектъ лошадей.	Отпущено лошадей с станцій.						Лошади были отпущены по требованіямъ.							
		Число запряжекъ.	Безъ прогоновъ.	Число верстъ, пройденныхъ лошадьми въ оба пути считая по запряжкѣ, а каждую лошадь.	За прогоны.	Число верстъ пройденныхъ лошадьми въ оба пути считая по запряжкѣ, а каждую лошадь.	Всего выпущено лошадей	Всего пройдено ими верстъ.	Причитается на каждую комплектную лошадь.	Состава Управы.	Агрономовъ.	Гидротехническ. отдѣленія.	Учителей земск. школъ.	Становыхъ Приставовъ.	Нарочныхъ полиціи.	Медицинскаго персонала.	Прочихъ лицъ.
Семеновская	5	487	631	30016	188	11142	81	41158	8231	8	1	59	3	68	219	96	332
Степновская	4	412	510	22625	152	7508	66	30133	7533	10	26	6	5	33	109	221	252
Тонкошуровская	4	278	315	16104	182	11158	49	27262	6815	2	102	2	3	26	78	57	227
Терновская	5	550	678	28745	173	8129	85	36874	7375	8	165	39	3	54	173	129	280
Урбахская	4	326	406	23131	140	7976	54	31407	7852	4	51	7	8	51	176	29	220
Федоровская	5	483	478	17215	306	10988	78	28203	640	4	8	112	5	40	75	145	395
Фридепфельдская	5	559	678	27581	230	11520	90	39101	7821	8	11	107	6	28	213	148	387
Харьковская	3	147	149	6388	100	3580	24	9968	3323	—	11	28	—	5	28	45	132
Чалыклинская	3	184	241	9560	45	2122	28	11682	3894	—	2	2	2	68	99	47	66
Штрасбургская	3	70	106	7032	40	2776	14	9808	3269	3	1	—	—	17	15	22	88
Итого	262	26062	33288	1198989	7170	373237	10759	1872226	—	667	1660	2741	220	4176	10457	5330	15507

Подлинное на надлежащимъ подписомъ.
Съ подлинным вѣрно:
Предсѣдатель Управы *Ободовскій.*
Свѣрялъ Секретарь *Я. Коваленко.*

Сравнительная таблица

къ свѣдѣніямъ о народонаселеніи, о табаководствѣ, градобитіи, о садоводствѣ, о ремесленникахъ, о числѣ скота въ уѣздѣ и о разгонѣ лошадей съ земскихъ стаціонныхъ пунктовъ.

	1907 годъ.	1906 годъ.	Въ 1907 году.	
			Болѣе.	Менѣе.
Населенія въ уѣздѣ было:				
мужчинъ . .	252124	245894	6230	—
женщинъ . .	245800	241483	4717	—
Итого . .	497924	487377	10547 или 2,17%	—
Было засѣяно табаку десят.	1256	1535	—	279
Собрано табаку.	73183 п.	105603 п.	—	32420 п.
Побито градомъ десятинъ.	3724	2208	1516	—
Причинено убытка въ руб.	54702	51690	3012	—
Число садовъ.	6108	5717	391	—
Число деревьевъ и кустарниковъ въ нихъ .	7438411	878895	6559516	—
Количество ремесленник.	4505	4585	—	80
Сумма полученнаго ими заработка	372882 р.	391660 р.	—	18778 р.

	1907 годъ.	1906 годъ.	Въ 1907 году.	
			Болѣе.	Менѣе.
Скота въ уѣздѣ было:				
лошадей . . .	160936	161633	—	697
верблюдовъ . .	30569	26752	3817	—
рогатаго скота.	188156	166950	21206	—
мелкаго . . .	182910	256837	—	73927
Со всѣхъ станціонныхъ пунктовъ было выпущено лошадей. . .	40758	35145	5613	—
Пройдено ими верстъ . .	1872226	1010884	861342	—

Примѣчаніе: народонаселеніе за 1907 годъ увеличилось на 1054 7 д. обоего пола или на 2,17%, а за десятилѣтіе на 95513 душъ обоего пола или на 23, 7%.

Подлинная за надлежащимъ подписомъ.

Съ подлинной вѣрно:

Предсѣдатель Управы *Ободовскій*.

Свѣрялъ Секретарь *Я. Коваленко*.

ОТЧЕТЪ

о дѣятельности Землемѣра Самарскаго Губернскаго Земства по Новоузенскому уѣзду, за истекшій отчетный 1907 годъ.

№№	Перечисленіе работъ.	Число дворовъ.		
		Существующихъ.	Запасныхъ.	Всего.
	I. Представлено на утвержденіе вновь составленныхъ плановъ и одновременно съ тѣмъ съ каждаго изъ нихъ начерчено по 3 копіи на слѣдующія 17 селеній:			
1	Село Васильевку, Краснянской волости.	600	424	1024
2	„ Красненькое, Краснянской волости.	1316	704	2020
3	„ Колышкино, Иловатской волости .	1716	512	2228
4	„ Иловатка, Иловатской волости . .	2312	904	3211
5	Деревню Чистый-Плесъ, Краснянской вол.	180	320	800
6	„ Никольское, Краснянской вол. .	244	264	508
7	„ Александрію, Краснянской вол.	376	128	504
8	Село Черную Падину, Краснянской вол.	332	172	501
9	Деревню Еремѣевку, Краснянской вол. .	716	620	1336
10	„ Орловку, Александкинской вол.	160	348	508
11	„ Чугунку, Міусской вол. . . .	244	172	416

№№	Перечисленіе работъ	Число дворовъ.		
		Существующихъ.	Запасныхъ.	Всего.
12	Деревню Контевку, Міусской вол. . . .	160	132	292
13	„ Карповку. Міусской вол. . . .	176	124	300
14	„ Кавелинку, Міусской вол. . .	240	96	336
15	„ Шаховскую, Міусской вол. . .	84	28	112
16	„ Степановку. Міусской волости 1-го общества	20	20	40
	2-го общества	36	60	96
17	Село Новорѣпное, Новорѣпинской вол. .	1324	2032	6356
	Итого.	13536	7060	20596
	II. Представленъ на утвержденіе вновь составленный планъ и одновременно съ тѣмъ начерчено съ него 2 копіи на селеніе Вольское. Степновской волости . .	882	468	1350
	III. Представлено на утвержденіе вновь составленныхъ плановъ и одновремено съ тѣмъ съ каждаго изъ нихъ начерчено по 1 копіи на 4 слѣдующія селенія:			
1	Село Красный-Кутъ, Краснокутской вол.	1168	976	2114
2	„ Терновку, Терновской вол. . . .	848	256	1104

№№	Перечисленіе работъ	Число дворовъ.		
		Существующихъ.	Запасныхъ.	Всего.
3	Село Квасниковку, Терновской вол. . .	1240	170	1410
4	Деревню Полгорную, Терновской вол. .	328	272	600
	Итого.	3584	1672	5258
	А всего	18002	9202	27204

IV. Инструментально сняты въ отчетномъ 1907 году и наложены на планъ въ ихъ существующемъ видѣ 12 селеній. Затѣмъ, по сдѣланіи, въ карандашѣ, на этихъ планахъ проектнаго распланированія этихъ селеній съ противопожарными мѣропріятіями, составлены и разосланы въ подлежащія Волостныя Правленія, для обсужденія на сельскихъ сходахъ, черновые проекты приговоровъ сельскихъ сходовъ на разселеніе тѣхъ селеній съ пожарными предосторожностями. Сельнія эти слѣдующія.

Александринской волости: деревня Орловка, село Александрино, деревня Ново-Борисоглѣбовка и село Борисоглѣбовка.

Міусской волости: деревни Шаховская, Чугунка, Коптевка, Ковелинка, Карповка, Степановка 1-е и 2-е общества и село Міусъ.

Козловской волости: село Новотулка.

Послѣ того, по полученіи отъ означенныхъ сельскихъ обществъ, за исключеніемъ Борисоглѣбовскаго, приговоровъ

о распланированіи селеній, на планахъ существующаго законоположенія этихъ селеній произведено проектное распланированіе ихъ съ пожарными предосторожностями въ окончательномъ видѣ, и затѣмъ таковые планы препровождены участковымъ Земскимъ Начальникамъ на ихъ заключеніе и для предъявленія мѣстнымъ обществамъ на предметъ составленія одобрительныхъ приговоровъ.

Помимо того въ отчетномъ 1907 году, по порученію Уѣздной Земской Управы отъ 8 Мая за № 7297, произведена еще повѣрка количества и качества земли землевладѣльца Фридриха Егоровича Фрейденберга.

V. Изъ плановъ составленныхъ на селенія въ ихъ существующемъ видѣ въ настоящемъ и въ 1905 годахъ, остаются не окончеными въ отчетномъ 1907 году 13 плановъ по слѣдующимъ причинамъ:

а) За неполученіемъ въ нынѣшнемъ году отъ сельскаго общества приговора на устроеніе села Борисоглѣбовки, Александровской волости.

б) За недостаткомъ у землемѣра времени, на устроеніе 6-ти слѣдующихъ селеній снятыхъ на планъ въ существующемъ ихъ видѣ въ 1905 году—

Узморской волости: слободы Узморья и деревни Смѣловки.

Осипово-Гайской волости: деревень Алматы, Осипово-Гая, Верхазовки и Новопендельки.

Недостатокъ времени у землемѣра состоялъ въ томъ, что ему, по представленію его объ уклоненіи обществами означенныхъ селеній имѣть на устроеніе своихъ селеній надлежаще утвержденные планы, поручено было Уѣздною Земскою Управою окончить означенные планы, въ числѣ 4-хъ другихъ, только 21 сентября 1907 года за № 14609.

и в) За неполученіемъ отъ Уѣздной Земской Управы разрѣшенія по вопросу о неисполненіи Новотроицкимъ Волостнымъ Правленіемъ предложеній землемѣра относительно доставленія приговоровъ о распланированіи селеній волости, на

устроеніе 6-ти слѣдующихъ селеній, снятыхъ на планъ въ ихъ существующемъ видѣ тоже въ 1905 году: села Перекопнаго, деревень: Первой Гапповки, Второй Гапповки, Михайловки, села Мохового и деревни Новослободки, Новотроицкой волости.

Подлинный за надлежащимъ подписомъ

Съ подлиннымъ вѣрно:

Предсѣдатель Управы *Ободовскій*.

Свѣрялъ Секретарь *Я. Коваленко*.

ОТЧЕТЪ

Николаевской публичной библіотеки

НОВОУЗЕНСКАГО ЗЕМСТВА.

за 1907 годъ.

Публичная библіотека Уѣзднаго Земства открыта 1 Января 1900 года. Читальный залъ при библіотекѣ былъ открытъ для пользованія журналами и газетами, а равно для выдачи книгъ на дома ежедневно съ 10 часовъ утра до 2-хъ часовъ и съ 6 часовъ до 8 часовъ вечера. По воскреснымъ и праздничнымъ днямъ библіотека была открыта для чтеній въ ней съ 12 до 2-хъ часовъ дня, въ первые-же три дня Св. Пасхи, 24 Декабря и 5 Января, первые три дня Рождества Христова, послѣдніе три дня Страстной недѣли и всѣ остальные двунадесятые праздники библіотека была закрыта. Книги, журналы и газеты выдавались на дома всѣмъ желающимъ жителямъ г. Новоузенска (не служащимъ Земства) за плату 2 руб. за годъ, 1 руб. за полгода и 25 коп. въ мѣсяцъ за право пользованія книгами, журналами и газетами и 2 руб. залога и, кромѣ того, всѣмъ служащимъ Земства выдавались и высылались въ уѣздъ безплатно; безплатно же выдавались и служащимъ города Новоузенска (Городской Управы).

Къ 1 Января 1907 года по инвентарю (каталогу) библіотеки состояло книгъ, брошюръ и періодическихъ изданій 3293 наименованія, въ 7957 томахъ, на сумму 12204 руб. 96 коп. по отдѣламъ:

№№	НАИМЕНОВАНІЕ ОТДѢЛОВЪ	Число.		На сумму.	
		Назва-ній.	Томовъ	Руб.	К.
I	Духовно-нравственный	85	128	156	80
II	Философія, психологія, логика . . .	153	159	204	10
III	Ботаника, зоологія, минералогія . . .	51	55	192	65
IV	Физика, химія, математика, астрономія.	45	45	63	15
V	Сельское хозяйство	175	197	374	50
VI	Технологія, строительное и инженерное искусство	7	7	11	65
VII	Языкознаніе, исторія и теорія словесност.	18	60	131	45
VIII	Беллетристика русская и перевод. критик.	1611	2330	3357	27
IX	Исторія, біографія, археологія . . .	300	375	445	20
X	Географія, этнографія, путешествія .	82	190	252	80
XI	Общественныя и юридическія науки	63	70	103	59
XII	Исторія образованія, педогогика . . .	159	190	255	35
XIII	Медицина	82	138	517	20
XIV	Словари и справочныя книги	86	162	560	90
XV	Періодическія изданія	212	3151	5575	35
	Итого . . .	3293	7957	12204	96

Въ отчетномъ году были пріобрѣтены слѣдующія сочиненія:

Фамилія автора и названіе книги.	Тома.
Ибсенъ. Полное собраніе .	8
„ Кукольный	2
„ Дикая утка	2
„ Врагъ народа . . .	2
„ Брандъ.	2
„ Строитель Сольнесъ .	2
Летурно. Эволюція воспитанія	1
Крапоткинъ. Записки революц.	1
Зудерманъ. Драматическія произведенія . . .	2
Свѣшевскій. Въ сѣтяхъ . . .	1
Кульчицкій. Исторія революціоннаго движенія . . .	1
Ключевскій. Курсъ русской исторіи	2
Гааке. Животный міръ . . .	1
Пѣшехоновъ. Земельныя нужды деревни	1
Пѣшехоновъ. Накануѣ . .	1
Пругавинъ. Монастыр. тюрьмы.	
„ и въ борьбѣ съ сектанствомъ	1
Немировскій. Напасть . . .	1
Оларъ. Исторія Французской революціи	1
Шпицлеръ. Завѣщаніе . .	4
„ Берта Гарлана	
„ Сказка драма въ дѣйствіяхъ . . .	
„ Повѣсти и разсказ.	
Шрейнеръ. Грезы и сновидѣнія.	1
Степнякъ. Собраніе сочиненій Разсказы	1
Сенкевичъ. Собраніе сочиненій.	6
Каутскій. Эфуртская програм.	1
Благовѣщенскій. Мелкій кред.	1

Дьяконова. Дневникъ на высшихъ женскихъ курсахъ	1
Федоровъ. Земля	1
Нефедовъ. Разсказы	2
Кентуляла. Курсъ исторіи русской литературы . . .	1
Семеновъ. Въ родной деревнѣ.	1
Жбановъ. О врачахъ . . .	1
Бьернъ-Бьерсонъ. Полное собраніе сочиненій	2
Шиллеръ. Разбойники . . .	1
„ Орлеанская дѣва	1
Джіованіоли. Спартакъ .	1
Бертрамъ. Исторія коопераціи въ Бельгіи	1
Каутскій. Экономическое ученіе Маркса	1
Давидъ. Соціализмъ и сельское хозяйство	1
Овсяни.-Куликовскій. Гоголь	1
„ „ Толстой какъ художникъ	1
Ренанъ. Жизнь Іисуса Христа	1
Штраусъ	1
Марксъ. Капиталъ . .	5
Селевскій. Общественное движеніе въ Россіи . . .	1
Кристофъ. Желѣзо, бетонъ .	1
Курдюмовъ. Основаніе и фундаментъ	1
Робиваповскій. Строительное искусство	1
Пріоровъ. Асфальтъ	1
Романовичъ. Гражданская архитектура	1
Пруссакъ. Баракъ-дачки . . .	1
Максимовъ. Деревянный ледникъ	1
Нейманъ. Теплицы	1
Верховскій. Сельскія огнестроительныя постройки .	1
Блокъ. Снабженіе горячей водой	1
Потенгутъ. Отхожія мѣста	1

Максимовъ. Дешевое деревенское водоснабженіе	1
Луксферъ. Хрустальныя призмы	1
Бертинскій. Уставъ строительный	1
Максимовъ. Руководство саманныхъ построекъ.	1
Фловицкій. Здоровое и вредное отопленіе	1
Страховъ. Сельско хозяйственная архитектура	1
Мирбо. Путешествіе на автомобилѣ	1
Мирбо. 26 дней невластика.	1
Альманахъ. „Шиповникъ“	3
Анунціо. Наслажденіе	1
Маклецова. Предатель	1
Наживинъ. Мепэ... Текэл..., Фарес...	1
Зубермашъ. Розы	1
Ведекиндъ. Музыка.	1
„ Лулу	1
Ведекиндъ. Пробужденіе весны	2
Вредх-Навель	1
Толстой. Переводъ евангелія.	1
Шницлеръ. Діалоги	1
„ Мрачныя души.	1
Андреевъ. Жизнь человѣка.	2
Спарро. Атласъ чертежей.	1
Сѣверный сборникъ	1
Сергѣевъ-Ценскій. Разсказы.	1
„ „ Смерть.	1
„ „ Разсказы.	1
Найденовъ Хорошенькая	1
М. Крипицкій. Разсказы	1
Чирпковъ. Марья Ивановна.	1
Зайцевъ. Разсказы	1
Муйжель. Разсказы	1
Альбомъ мебели	
Ющенко. Разсказы	1
Анненковъ. Система русскаго гражданскаго права.	6

Щербинъ	1
Гл.	1
Гудфинъ. Основаніе соціологіи.	1
Тардъ. Законы подражанія .	1
Лапольдъ. Соціальныя основы исторіи	1
Іордъ. Психологическіе факторы цивилизаціи . . .	1
Бернштейнъ. Исторія матеріализма	1
Головъ. Электричество . . .	2
Гааке. Звѣри, птицы насѣкомые.	1
Кернеръ. Растенія и человѣкъ.	1
Неймайеръ. Вулканы и землетрясенія	1
Соловьевъ. Минералогія . .	1
Столѣтовъ. Общ. рѣчи и лекціи.	1
Гельмгальцъ. Популяр. рѣчи.	2
Дементьевъ. Фабрика . . .	1
Русская Земская лечебница .	1
Труды совѣщанія по санитарнымъ статическимъ вопросомъ	1
„ . Коммиссіи по организаціи вопроса	1
„ Коммиссіи по изученіи маляріи . . .	1
Мать и дитя . . .	1
Фармаковскій. Охраназдаровья учащихся	1
Уваровъ Гигіена	1
Фавръ. Малярія . . .	1
Вѣстникъ Знанія . . .	3
Вѣстникъ Европы	11
Вѣстникъ сельскаго хозяйств.	2
Дѣтскій отдыхъ	3
Задушевное слово . . .	2
Историческій Вѣстникъ. . .	12
Міръ Божій	12
Малютка	1
Нива	2

Образованіе	12	Другъ дѣтей	3
Плодоводство	2	Педагогическій сборникъ . .	2
Природа и люди	2	Семья и школа	3
Русское богатство въ 2-хъ экз.	24	Былое	10
Русская мысль	12	Вѣстникъ партіи народной свободы.	3
Стрекоза	2		
Нужды деревни	2		
Трудовой путь	1	Всего . . .	279

Означенныя выше книги распредѣлены по отдѣламъ каталога такъ:

№№	ОТДѢЛЫ.	Число. Названій.	Число. Томовъ.	На сумму. Р.	На сумму. К.
I	Духовно-нравственный.	—	—		
II	Философія, психологія, логика	1	1	6	60
III	Ботаника, зоологія, минералогія.	7	8	13	80
IV	Физика, химія, математика.	1	2	2	60
V	Сельское хозяйство.	1	1	—	60
VI	Технологія, строительное и инженерное искусство.	19	22	60	25
VII	Языкознаніе, исторія и теорія словесности	3	3	7	20
VIII	Беллетристика.	68	75	80	73
IX	Исторія, біографія, археологія	5	6	14	70
X	Географія, этнографія, путешествія.	—	—	—	
XI	Общественныя и юридическія науки	13	22	48	60
XII	Исторія образованія, общая педагогика.	2	2	2	60
XIII	Медицина.	8	8	12	90
XIV	Словари и справочныя книги.	—	—	—	
XV	Періодическія изданія.	22	126	196	80
	Всего.	153	279	417	38

Книгами и періодическими изданіями для чтенія на дому въ отчетномъ году пользовались:

	Всего.	Городск.	Увзд.
М У Ж Ч И Н Ъ:			
Лицъ духовнаго званія	13	6	7
Дворянъ и чиновниковъ	33	30	3
Купцовъ и почетныхъ гражданъ	28	28	—
Врачей и фельдшеровъ	51	11	40
Учителей	90	23	67
Мѣщанъ и крестьянъ	155	150	5
Итого	370	248	122
Ж Е Н Щ И Н Ъ:			
Женъ и дочерей духовнаго званія	10	5	5
„ „ дворянъ и чиновниковъ	23	25	3
„ „ купцовъ и почетныхъ гражданъ	12	12	—

	Всего.	Городск.	Уѣзд.
Женъ и дочерей мѣщанъ и крестьянъ	52	48	4
Фельдшерицъ и акушерокъ	19	5	14
Учительницъ	101	21	80
Итого	222	116	106
А всего въ 1907 г.	592	364	228
въ 1906 г.	567	345	222
въ 1905 г.	523	318	205
въ 1904 г.	503	284	219
въ 1903 г.	400	215	185
въ 1902 г.	370	184	186
въ 1901 г.	281	138	143
въ 1900 г.	250	106	144

Въ числѣ поименованныхъ выше лицъ было: платныхъ годовыхъ—6, полугодовыхъ—28 и мѣсячныхъ—20.

Выдача книгъ, журналовъ на домъ по требованію публики.

Числа.	Январь.		Февраль.		Мартъ.		Апрѣль.		Май.		Ію		Іюль.		Августъ.		Сентябрь.		Октябрь.		Ноябрь.		Декабрь.	
	Городскихъ.	Уѣздныхъ.	Городскихъ.	Уѣздныхъ.	Городскихъ.	Уѣздныхъ.	Городскихъ.	Уѣздныхъ.	Городскихъ.	Уѣздныхъ.	Городскихъ.	Уѣздныхъ.	Городскихъ.	Уѣздныхъ.	Городскихъ.	Уѣздныхъ.	Городскихъ.	Уѣздныхъ.	Городскихъ.	Уѣздныхъ.	Городскихъ.	Уѣздныхъ.	Городскихъ.	Уѣздныхъ.
1	—	—	15	—	26	15	—	—	13	—	10		—	—	14	4	23	24	—	—	26	—	27	28
2	25	10	—	—	—	—	15	2	5	8	4		3	73	8	15	—	—	25	45	44	—	—	—
3	15	12	45	8	—	—	5	—	10	—	—		—	16	—	30	6	17	—	15	10	—	13	—
4	10	3	—	—	—	—	8	—	10	—	23		4	15	6	15	—	20	—	18	—	—	20	—
5	—	—	26	—	13	3	14	—	30	18	24		—	12	—	—	—	34	—	—	16	—	5	—
6	—	—	40	—	15	4	12	—	—	—	12		—	10	—	—	—	16	—	12	45	—	—	—
7	—	—	22	20	10	—	9	35	14	—	6		8	20	—	10	10	8	7	—	34	—	5	—
8	5	—	32	—	8	—	—	—	33	—	14		—	—	—	25	—	—	—	134	56	—	45	3
9	40	—	35	—	42	—	15	12	—	—	8		4	18	2	25	3	—	—	46	10	—	—	—
10	55	—	12	—	23	—	25	—	25	—	—		—	6	—	16	2	12	—	10	15	—	15	—
11	15	—	—	—	—	—	30	—	10	—	—		—	15	8	4	12	—	2	45	—	—	23	—
12	17	—	54	—	30	6	13	—	19	—	23		—	16	—	—	—	16	—	55	—	5	7	—
13	35	—	40	4	—	—	29	—	—	—	10		—	30	3	28	—	4	—	30	—	15	46	—
14	—	—	20	—	18	—	30	—	12	—	44		—	40	—	12	7	—	—	—	—	—	24	—

Числа.	Январь.		Февраль.		Мартъ.		Апрѣль.		Май.		Ію	Ію	Июль.		Августъ.		Сентябрь.		Октябрь.		Ноябрь.		Декабрь.	
	Городскихъ.	Уѣздныхъ.	Городскихъ.	Уѣздныхъ.	Городскихъ.	Уѣздныхъ.	Городскихъ.	Уѣздныхъ.	Городскихъ.	Уѣздныхъ.	Городскихъ.	Уѣздныхъ.	Городскихъ.	Уѣздныхъ.	Городскихъ.	Уѣздныхъ.	Городскихъ.	Уѣздныхъ.	Городскихъ.	Уѣздныхъ.	Городскихъ.	Уѣздныхъ.	Городскихъ.	Уѣздныхъ.
15	32	30	41	—	16	—	—	—	8	—	49	12	—	—	—	—	35	36	5	43	10	48	6	24
16	36	—	62	5	12	—	20	1	16	—	18	—	25	—	17	4	—	—	15	4	43	6	—	—
17	58	—	30	—	54	—	5	2	14	—	—	—	5	—	3	1	5	12	16	—	17	—	18	—
18	44	—	—	—	—	—	23	—	43	56	12	—	12	4	10	—	36	—	24	—	—	—	12	—
19	70	—	25	—	45	—	—	—	15	35	13	—	18	3	—	—	8	—	25	—	20	6	55	15
20	32	—	35	128	10	—	—	—	—	—	19	15	5	2	40	6	4	—	6	1	13	6	35	—
21	—	—	38	—	13	—	—	—	10	—	15	—	10	—	55	—	46	—	44	4	—	—	26	—
22	11	46	50	10	30	—	—	—	23	—	61	15	—	—	15	—	14	2	—	—	14	—	76	4
23	65	—	34	—	35	—	—	—	7	—	25	—	12	—	16	6	—	—	36	1	35	—	—	—
24	70	—	20	6	31	—	—	—	9	—	—	—	8	3	12	—	26	9	34	3	37	2	—	—
25	53	—	—	—	—	—	—	—	—	—	15	—	30	12	34	—	14	10	6	2	—	—	—	—
26	48	—	15	—	12	—	24	—	15	—	35	—	25	—	—	—	—	—	24	—	24	—	—	
27	33	—	30	—	23	—	33	—	—	—	15	—	15	—	26	—	54	4	14	—	56	—	—	—
28	—	—	46	30	16	—	10	—	6	—	40	—	16	—	94	6	16	—	—	—	34	—		—

Числа.	Январь.		Февраль.		Мартъ.		Апрѣль.		Май.		Іюнь.		Іюль.		Августъ.		Сентябрь.		Октябрь.		Ноябрь.		Декабрь.	
	Городскихъ.	Уѣздныхъ.	Городскихъ.	Уѣздныхъ.	Городскихъ.	Уѣздныхъ.	Городскихъ.	Уѣздныхъ.	Городскихъ.	Уѣздныхъ.	Городскихъ.	Уѣздныхъ.	Городскихъ.	Уѣздныхъ.	Городскихъ.	Уѣздныхъ.	Городскихъ.	Уѣздныхъ.	Городскихъ.	Уѣздныхъ.	Городскихъ.	Уѣздныхъ.	Городскихъ.	Уѣздныхъ.
29	15	—	—	—	45	—	—	—	63	—	—	—	—	—	—	—	25	6	16	3	26	1	15	—
30	23	—	—	—	5	—	59	18	56	—	—	—	—	—	—	—	—	—	45	—	30	6	—	—
31	26	12	—	—	10	—	—	—	—	—	—	—	24	—	116	2	25	—	110	—	—	—	5	26
Итого .	833	71	767	111	542	28	379	70	496	117	53	61	476	51	632	169	458	105	710	106	635	78	485	100

Всего за годъ: городскихъ 6947.

„ уѣздныхъ 964.

Требованіе на періодическіе журналы и газеты было:

Названіе журналовъ и газетъ.	Число. Томовъ.	Число. Выдачъ.	Названіе журналовъ и газетъ.	Число. Томовъ.	Число. Выдачъ.
Ежемѣсячные:			Другъ Дѣтей	27	38
Русское Богатство . .	266	270	Плодоводство	12	31
Современный Міръ . .	225	245	Русская Старина . .	210	30
Русская Мысль . . .	300	216	Русская Школа . . .	117	28
Образованіе . .	70	154	Дѣло и Потѣха . . .	3	25
Историческій Вѣстникъ.	232	108	Кн. „Русскаго Палом.“	66	23
Вѣстникъ Европы .	339	96	Саратов. Земская недѣля	31	16
Вѣстникъ Знанія . . .	27	84	Почвовѣдѣніе	2	14
Былое	20	63	Садъ и Огородъ . . .	5	12
Трудовой Путь . . .	37	52	Музыка и Пѣніе .	1	2
Семья и Школа . . .	16	51			
Дѣтское Чтеніе . . .	59	50	Итого ежемѣсячн. журналовъ . . .	—	1745
Дѣтскій Отдыхъ . . .	53	50	Еженедѣльные:		
Малютка	26	45	Стрекоза	52	360
Красныя Зори	25	42	Нива	52	355

Названіе журналовъ и газетъ.	Число. Томовъ.	Число. Выдачъ.	Названіе журналовъ и газетъ.	Число. Томовъ.	Число. Выдачъ.
Задушевное Слово . .	52	220	Газеты:		
Природа и Люди	52	216	Русское Слово	—	1715
Вѣстникъ Сельск. Хоз.	52	210	Саратовскій Вѣстникъ .	-	675
Нужды Деревни . . .	52	208	« Листокъ .	—	650
Хуторянинъ	52	205	Русь	—	630
Сѣверъ	52	112	Русскія Вѣдомости .	—	526
Хозяинъ	52	95	Товарищъ	-	514
Русскій Паломникъ .	52	79	Волжское Слово . . .	-	120
Всемирная Иллюстрація	5	52	Биржевыя Вѣдомости.	—	216
Новая Иллюстрація .	2	45	Рѣчь	—	104
Развлеченіе	2	43	Слово	—	195
Огонекъ	3	39	Право	—	70
Вокругъ Свѣта . . .	4	35	Новое Время	-	30
Осколки	8	28	Самарскія Вѣдомости.	—	12
Хоз. Строитель . . .	9	15	Итого газетъ	—	4657
Итого еженедѣльн. журналовъ . . .	—	2317	А всего книгъ, журналовъ и газетъ .	—	12568

Выданные книги, журналы и газеты въ 1907 году распредѣлены по отдѣламъ каталога такъ:

№ №	НАЗВАНІЕ ОТДѢЛОВЪ.	Число выданныхъ
I	Духовно-нравственный	30
	Большое требованіе было на сочиненія:	
	(Фаррара—9, Іоаннъ Златоустъ—8, Геттенгеръ—5, а остальные по 2 и 1).	
II	Философія, психологія и логика	64
	(Джемсъ — 16, Вундтъ — 15, Смайльсъ, Флери — 10, Бехтеревъ—8, остальные по 4, 3, 2 и 1).	
III	Ботаника, зоологія, минералогія	76
	(Бремъ—25, Дарвинъ—20, Тимирязевъ—16, Мензбиръ—12, Неймайръ—8, Бекетовъ—8, другіе по 4, 3, 2 и 1).	
IV	Физика, химія, математика	75
	(Фламмаріонъ—15, Гопкинсъ—10, Рамсей—8, Гебель — 7, Вулихъ — 5, Потылицынъ — 5, другіе по 4, 3, 2 и 1).	
V	Сельское хозяйство	205
	(Скворцовъ—26, Костычевъ—23, Арцибашевъ—17, Ребелиндъ—15, Дебу—13, Чернышевичъ—12, Вагнеръ—10, Абозинъ—9, Зворыкинъ—7, остальные по 4, 3, 2 и 1).	

№ №	НАЗВАНІЕ ОТДѢЛОВЪ.	Число выданныхъ
VI	Технологія, строительное и инженерное искуство	6
	(Скрябучинскій—3, Несоцкій—2, Сорокинъ—1).	
VII	Языкознаніе, исторія и теорія словесности . .	70
	(Бродовскій—16, Гераковъ—15, Покровскій—12, Бороздинъ—9, Порфирьевъ—7, Андреевъ—6, другіе по 4, 3, 2 и 1).	
VIII	Беллетристика.	2794
	(Соловьевъ—198, Сенкевичъ—185, Саліасъ—163, „Сборникъ Знанія“—150, Станюковичъ—148, Потапенко—140, Достоевскій—136, Печерскій—124, Писемскій—109, Чириковъ—92, Вересаевъ—88, Дорошевичъ—80, Бѣлоконскій—71, Чернышевскій—64, Мачтетъ—52, Чеховъ—50, Анедреевъ—45, Горькій—45, Скиталецъ—36, Буниnъ—32, Купринъ—30, Крестовскій—28, Ибсенъ—25, Шекспиръ—24, Короленко—23).	
IX	Исторія, біографія, археологія.	98
	(Ключевскій—18, Милюковъ—18, Липпертъ—16, Карѣевъ—13, Джаншіевъ—10, Дрэперъ—9, Елпатьевскій—7, другіе по 2 и 1).	
X	Географія этнографія, путешествія.	84
	(Гельвальдъ—12, Водовозовъ—11, Дебьеръ—9, Тайлеръ—9, Пыпинъ—8, Мечъ—6, Пржевальскій—4, остальные по 3, 2 и 1).	

№ №	НАЗВАНІЕ ОТДѢЛОВЪ.	Число выданныхъ
XI	Общественныя и юридическія науки	124
	(Ковалевскій—28, Пыпинъ—25, Желѣзновъ—25, Нэйларъ—20, Ивановъ—10, Карѣевъ—8, Кони—5, другіе по 2 и 1).	
XII	Исторія образованія, педагогика	110
	Стоюнинъ—26, Руссо—23, Мадзолевскій—16, Ельницкій—9, Комарскій—9, Краснцкій—7, остальные по 4 и 1).	111
XIII	Медицына	115
	(Филатовъ—23, Бобровъ—20, Захарьинъ—15, Подвысоцкій—13, Феномоновъ—11, Мандельштамъ—9, другіе по 4, 3 и 1).	
XIV	Словари и справочныя книги	—
XV	Періодическія изданія	1745
	Еженедѣльные журналы и приложеніе къ нимъ .	2317
	Газеты	4650
	Всего . . .	12568

Къ 1 Января 1908 года состоитъ книгъ, брошюръ и періодическихъ изданій въ 3446 наименованіяхъ, въ 8236 переплетахъ на сумму 12652 руб. 34 коп., по отдѣламъ:

№№	НАИМЕНОВАНІЕ ОТДѢЛОВЪ	Число:		На сумму.	
		Названій.	Томовъ.	Руб.	К.
I	Духовно-нравственный	85	128	156	80
II	Философія, психологія, логика	157	163	210	70
III	Ботаника, зоологія, минералогія	58	63	206	45
IV	Физика, химія, математика, астрономія.	46	47	65	75
V	Сельское хозяйство	180	198	375	10
VI	Технологія, строительное и инженерное искусство	26	29	71	90
VII	Языкознаніе, исторія и теорія словесност.	51	63	141	65
VIII	Беллетристика русская и перевод., критик.	1709	2105	3438	—
IX	Исторія, біографія, археологія	305	381	459	90
X	Географія, этнографія, путешествія	82	190	252	80
XI	Общественныя и юридическія науки	76	92	152	19
XII	Исторія образованія, педогогика	161	192	257	95
XIII	Медицина	90	146	530	10
XIV	Словари и справочныя книги	86	162	560	90
XV	Періодическія изданія	231	3978	5772	15
	Всего.	3446	8236	12652	34

На 1908 годъ выписаны слѣдующія періодическія изданія, которыя библіотекой и получаются.

№№	Наименованіе.	Цѣна р.	Цѣна к.
1	Вѣстникъ Знанія. . . .	8	—
2	Вѣстникъ Европы . .	17	—
3	Вѣстникъ Сельск. Хозяйст.	5	
4	Другъ Дѣтей	5	—
5	Задушевное Слово . .	6	—
6	Историческій Вѣстникъ .	10	—
7	Современный Міръ . . .	8	—
8	Малютка	2	50
9	Нива	8	—
10	Образованіе . .	6	
11	Плодоводство	2	—
12	Природа и люди . .	6	
13	Русское Богатство (2 экз).	18	
14	Русская Мысль	12	—
15	Стрѣкоза.	10	—
16	Нужды Деревни	4	—
17	Трудовой путь . . .	2	—
18	Красныя Зори . . .	3	—
19	Семья и Школа. .	3	—
10	Былое	8	—
21	Сѣрый волкъ . .	5	—
22	Пробужденіе	7	
23	Ветеринарный Фельдшеръ.	2	
24	Право	7	—
25	Русская Школа . . .	8	
26	Вѣстникъ Воспитанія . .	9	—
27	Для народнаго учителя .	3	—
28	Прогрессивное Садовод. и Огородн.	3	—
29	Хуторянинъ	2	—
30	Сельск. хозяйст. и лѣсовод.	3	—

№№	Наименованіе.	Цѣна р.	Цѣна к.	№№	Наименованіе.	Цѣна р.	Цѣна к.
31	Извѣстія Московскаго с.-х. Института	5	—	38	Русь	12	—
				39	Рѣчь	12	—
32	Извѣстія Ново-Александрійскаго Института	5		40	Слово на $^1/_2$ года . . .	6	50
33	Стенографическіе отчеты Думы 1-го, 2-го и 3-го созыва			41	Саратовск. Вѣсти. (2 экз.)	11	
				42	Саратовскій Листокъ . .	8	—
34	Биржевыя вѣдомости . .	4	80	43	Товарищъ	12	—
35	Волжское Слово. . .	7	—	44	Русскія вѣдомости . .	11	—
36	Губернскія Вѣдомости .	4	—	45	Свободное воспитаніе. .	3	—
37	Русское Слово (2 экз.— 1 экз. съ приложеніемъ журнала „Иск.").	16	—	46	Журналъ Пироговск. общ.	6	—
					Всего . .	318	80

Подлинное за надлежащимъ подписомъ.

Съ подлиннымъ вѣрно:

Предсѣдатель Управы *Ободовскій.*

Свѣрялъ Секретарь *Я. Коваленко*

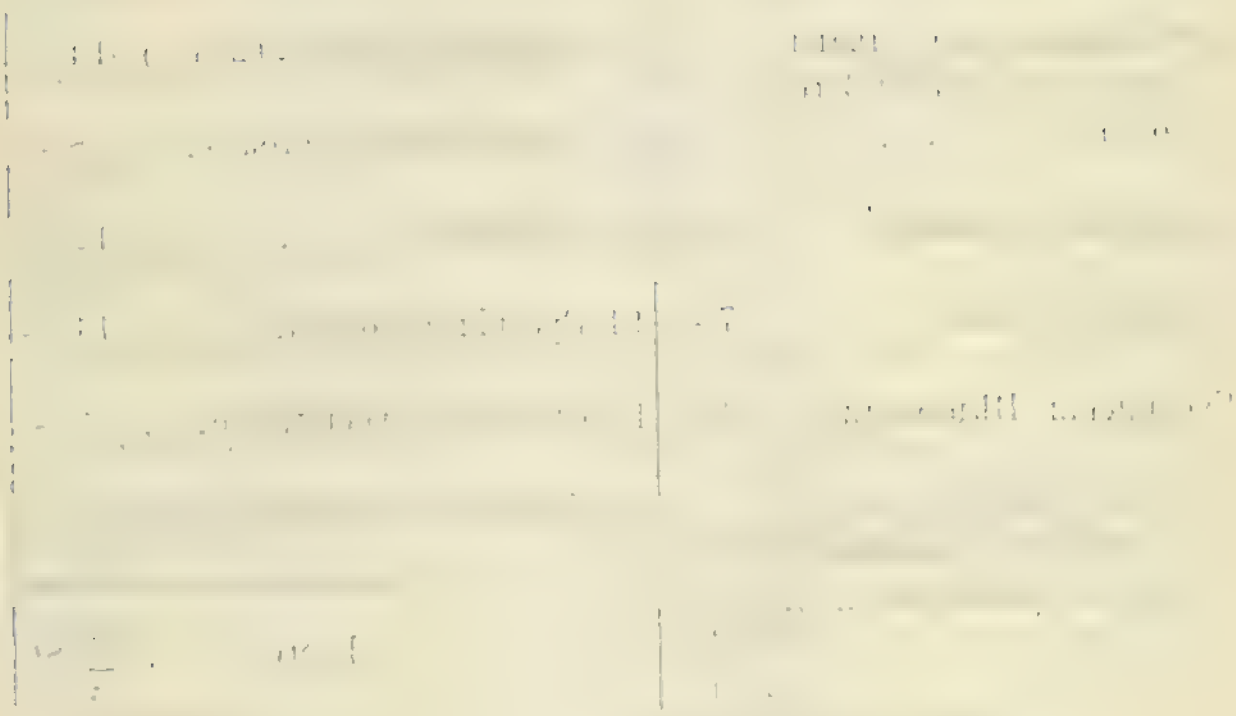

ВѢДОМОСТЬ

о приходѣ, расходѣ и остаткѣ учебниковъ, учебныхъ пособій и ученическихъ письменныхъ принадлежностей по складу Новоузенской Уѣздной Земской Управы

за 1907 годъ.

НАЗВАНІЕ ПРЕДМЕТОВЪ.	Оставалось на 1907 г.			В ы ш л о в 1907 г о д у.						Осталось на 1908 г.		
				Поступило.			Выбыло.					
	Количество.	На сумму.		Количество.	На сумму.		Количество.	На сумму.		Количество.	На сумму.	
		Руб.	К.		Руб.	К.		Руб.	К.		Руб.	К.
Ариѳметическій ящикъ	6	9	—	—	—	—	2	3	—	4	6	—
Аспидныя доски графл.	231	31	19	3300	448	50	3388	458	95	143	20	74
„ „ прост.	50	5	50	2400	255	—	2200	234	5	230	26	45
Буквы русскія	—	—	—	25	8	75	6	2	10	19	6	65
Вѣсы	2	2	44	—	—	—	—	—	—	2	2	44
Грифеля.	533	138	58	800	210	—	1114	289	75	219	58	83
Картины по русской исторіи.	1	3	67	—	—	—	—	—	—	1	3	67
Карандаши.	159	29	62	2673	381	40	1367	215	88	1465	195	14
Карты: Палестины.	3	2	46	—	—	—	2	1	64	1	—	82
Полушарій.	3	6	—	—	—	—	3	6	—	—	—	—
Европы	4	11	70	—	—	—	3	8	85	1	2	85
Европейской Россіи	6	19	50	—	—	—	2	6	50	4	13	—
Самарской губ.	3	1	26	—	—	—	2	—	84	1	—	42
Новоузенскаго уѣзда	1	—	50	—	—	—	—	—	—	1	—	50
Картины: типы народовъ.	246	51	66	—	—	—	—	—	—	246	51	66

НАЗВАНІЕ ПРЕДМЕТОВЪ.	Оставалось на 1907 г.			В ъ 1 9 0 7 г о д у.						Осталось на 1908 г.		
				Поступило.			Выбыло.					
	Количество.	На сумму.		Количество.	На сумму.		Количество.	На сумму.		Количество.	На сумму.	
		Руб.	К.		Руб.	К.		Руб.	К.		Руб.	К.
Литръ	1	—	50	—	—	—	—	—	—	1	—	50
Метръ	1	1	75	—	—	—	—	—	—	1	1	75
Перья ученическія	94	58	28	740	457	50	790	448	6	44	27	72
Ручки для пера	—	—	—	50 гр.	66	54	50	66	54	—	—	—
Разновѣсъ мѣдный	2	1	10	—	—	—	—	—	—	2	1	10
Счеты ученическія	78	15	60	—	—	—	11	2	20	67	13	40
Таблица метрическихъ мѣръ	1	—	8	—	—	—	—	—	—	1	—	8
Тетради графки № 27	—	—	—	36700	550	50	36150	542	25	550	8	25
№ 37	—	—	—	41621	624	31	34000	510	—	7621	114	31
№ 39	—	—	—	29950	448	50	27546	412	44	2404	36	6
№ 41	4174	62	66	12500	187	50	12750	191	25	3921	58	91
№ 42	2038	30	57	48603	729	45	50668	760	2	—	—	—
№ 63	—	—	—	48900	733	50	43750	656	25	5150	77	25
Тетради министерской графки.	1700	25	50	29802	447	3	31502	472	53	—	—	
Чернильный порошокъ	832	91	72	250	47	93	991	121	45	91	18	20

НАЗВАНІЕ ПРЕДМЕТОВЪ.	Оставалось на 1907 г.			В ъ 1 9 0 7 г о д у.						Осталось на 1908 г.		
				Поступило.			Выбыло.					
	Количество.	На сумму.		Количество.	На сумму.		Количество.	На сумму.		Количество.	На сумму.	
		Руб.	К.		Руб.	К.		Руб.	К.		Руб.	К.
Чернильницы стеклянныя	—	—	—	1322	39	66	1322	39	66	—	—	—
Глобусы.	3	10	20	—	—	—	3	10	20	—	—	—
Таблицы съ буквой Ъ	6	—	42	—	—	—	6	—	42	—	—	—
„ 10 заповѣдей	6	—	42	—	—	—	6	—	42	—	—	—
Агафодоръ. Наставленіе въ Зак. Бож. . . .	338	67	60	250	42	50	319	67	60	239	42	50
Афинскій. Священная Исторія	103	49	39	226	97	18	329	146	57	—	—	—
Анастасіевъ. Народная школа.	4	10	80	—	—	—	—	—	—	4	10	80
Александровъ. Церковное пѣніе.	3	7	83	—	—	—	—	—	—	3	7	83
Арженниковъ. Сборникъ задачъ.	1	—	53	—	—	—	—	—	—	1	—	53
Бахметевъ. Житіе святыхъ.	122	252	65	—	—	—	—	—	—	122	252	65
Барановъ. Наше родное г. 1-й.	34	10	54	800	191	38	817	197	84	17	4	08
„ „ „ г. 2-й.	109	34	88	950	300	35	905	280	95	154	49	28
„ „ „ г. 3-й.	212	91	16	240	106	50	384	168	42	68	29	24
„ Подробный планъ занятій	13	2	21	—	—	—	—	—	—	13	2	21
„ Руководящія замѣтки.	22	6	12	—	—	—		—	—	22	6	12

НАЗВАНІЕ ПРЕДМЕТОВЪ	Оставалось на 1907 г.			В ъ 1 9 0 7 г о д у.						Осталось на 1908 г.		
				Поступило.			Выбыло.					
	Количество.	На сумму.		Количество.	На сумму.		Количество.	На сумму.		Количество.	На сумму.	
		Руб.	К.		Руб.	К.		Руб.	К.		Руб.	К.
Библія на русскомъ языкѣ.	1	1	85	—			—	—	—	1	1	85
Вольперъ. Русская рѣчь ч. 1-я	—	—	—	920	186	29	796	160	25	124	26	4
„ „ „ ч. 2-я.	78	15	60	903	258	53	809	230	40	199	53	73
„ „ „ ч. 3-я.	171	61	56	210	93	88	328	133	71	53	21	73
„ Руководство къ рус. рѣчи	3	1	05	—	—	—	—	—	—	3	1	05
„ Грамматика.	32	15	68	—	—	—	—	—	—	32	15	68
Вишневскій. Методика	4	2	—	—	—	—	—	—	—	4	2	—
„ Задачникъ	28	11	48	—	—	—	—	—	—	28	11	48
Вагнеръ. Фибель	325	68	25	429	81	51	597	119	93	157	29	83
Гольденбергъ. Методика.	1	—	78	—	—	—	—	—	—	1	—	78
„ Задачникъ ч. 1-я.	25	5	—	—	—	—	1	—	20	24	4	80
„ „ ч. 2-я.	25	5	—	—	—	—	1	—	20	24	4	80
Гестеръ. Фибель ч. 1-я.	105	21	—	382	71	—	140	28	—	347	64	—
„ „ ч. 2-я	70	14	80	370	71	59	412	80	79	28	5	60
Грушевскій. Церковно-славян. книга. .	53	19	08	—	—	—		—	—	53	19	08

НАЗВАНІЕ ПРЕДМЕТОВЪ	Оставалось на 1907 г.			В 1907 году.						Осталось на 1908 г.		
				Поступило.			Выбыло.					
	Количество.	На сумму.		Количество.	На сумму.		Количество.	На сумму.		Количество.	На сумму.	
		Руб.	К.		Руб.	К.		Руб.	К.		Руб.	К.
Гербачъ. Методика обученію письму.	1	—	40	—	—	—	—	—	—	1		40
„ Рисованіе по клѣткѣ	219	26	28	—	—	—	216	25	92	3		36
Говоровъ. Синтаксисъ	10	4	70	—	—	—	—	—	—	10	4	70
Горбуновъ-Посадовъ. Азбука картинъ. . . .	6	—	72	750	92	80	708	87	76	48	6	76
„ „ Красное солнышко. . .	258	43	86	672	117	48	831	143	87	99	17	47
Евтушевскій. Задачникъ ч. 1-я.	—	—	—	176	62	32	175	61	96	1	—	36
„ „ ч. 2-я.	72	28	80	—	—	—	—	—	—	72	28	80
„ Методика	7	9	38	—	—	—	—	—	—	7	9	38
„ Руководство	83	41	50	—	—	—	—	—	—	83	41	50
Евангеліе на славянскомъ языкѣ	261	62	1	350	77	—	417	91	74	194	47	27
„ на нѣмецкомъ языкѣ	180	81	—	33	14	85	209	94	5	4	1	80
„ на эстонскомъ языкѣ	28	9	24	—	—	—	28	9	24	—	—	—
Зимницкій. Условіе объясн. чтен.	1	—	57	—	—	—	—	—	—	1	—	57
Зобовъ. Бесѣды о природѣ.	56	27	44	—	—	—	—	—	—	56	27	44
Ильминскій. Обученіе славян. грам.	13	2	86	—	—	—	—	—	—	13	2	86

НАЗВАНІЕ ПРЕДМЕТОВЪ.	Оставалось на 1907 г.			В ъ 1 9 0 7 г о д у.						Осталось на 1908 г.		
				Поступило.			Выбыло.					
	Количество.	На сумму.		Количество.	На сумму.		Количество.	На сумму.		Количество.	На сумму.	
		Руб.	К.		Руб.	К.		Руб.	К.		Руб.	К.
Ильминскій. Славянская азбука.	21	2	52	—	—	—	—	—	—	21	2	52
Краткая исторія о жизни Іисуса Христа .	10	—	50	—	—	—	—	—	—	10	—	50
Карасевъ. Уроки чтенія ч. 1-я	1	—	34	—	—	—	—	—	—	1	—	34
Комаровъ. Задачникъ ч. 1-я	91	10	38	1296	222	34	1211	207	1	176	31	68
„ „ ч. 2-я	—	—	—	1400	296	50	1391	294	61	9	1	89
„ Рѣшеніе тип. задачъ.	6	2	34	—	—	—	—	—	—	6	2	34
„ Народная школа	3	1	65	—	—	—	—	—	—	3	1	65
Кудрявцевъ. Ариѳметика на счетахъ	15	7	50	—	—	—	—	—	—	15	7	50
Кельнеръ. Мысли о воспитаніи.	1	1	34	—	—	—	—	—	—	1	1	34
Кюммель. 1-я книга для чтенія.	453	113	25	—	—	—	—	—	—	453	113	25
„ 2-я „ „ „	320	64	—	—	—	—	—	—	—	320	64	—
Келлеръ 1-я книга для чтенія	572	171	60	—	—	—	—	—	—	572	171	60
„ 2-я „ „ „	700	245	—	—	—	—	—	—	—	700	245	—
„ 3-я „ „ „	535	481	50	—	—	—	—	—	—	535	481	50
„ Задачникъ	75	18	75	—	—	—	—	—	—	75	18	75

НАЗВАНІЕ ПРЕДМЕТОЗЪ.	Оставалось на 1907 г.			В ъ 1 9 0 7 г о д у.						Осталось на 1908 г.		
				Поступило.			Выбыло.					
	Количество.	На сумму.		Количество.	На сумму.		Количество.	На сумму.		Количество.	На сумму.	
		Руб.	К.		Руб.	К.		Руб.	К.		Руб.	К.
Катихизисъ католическій	258	28	38	—	—	—	252	27	72	6	—	66
„ лютеранскій	103	20	60	370	62	90	385	68	54	88	14	96
Корпаковъ. Геометрія	53	30	21	—	—	—	—	—	—	53	30	21
Комнанъ Хрестоматія	40	19	82	—	—	—	40	19	82	—	—	—
Лубенецъ. Методика	8	2	40	—	—	—	—	—	—	8	2	40
„ Задачникъ	35	14	—	—	—	—	—	—	—	35	14	—
„ Письменныя работы	1	—	94	—	—	—	—	—	—	1	—	94
Молитвословъ	103	18	54	400	44	80	375	48	75	128	14	59
Мартыновъ. Азбука для учениковъ	165	21	45	—	—	—	—	—	—	165	21	45
„ „ „ учителей	30	6	60	—	—	—	—	—	—	30	6	60
„ Методика ариометики	2	—	94	—	—	—	—	—	—	2	—	94
Малининъ-Буренинъ Ариѳметика	37	25	90	—	—	—	—	—	—	37	25	90
Миропольскій. Славянская граматика	15	8	96	—	—	—	—	—	—	15	8	96
Мюльманъ. Хрестоматія	558	189	72	—	—	—	195	66	30	363	123	42
Наглядная звуковая пропись	1	—	10	—	—	—	—	—	—	1	—	10

НАЗВАНІЕ ПРЕДМЕТОВЪ.	Оставалось на 1907 г.			В ъ 1 9 0 7 г о д у.						Осталось на 1908 г.		
				Поступило.			Выбыло.					
	Количество.	На сумму.		Количество.	На сумму.		Количество.	На сумму.		Количество.	На сумму.	
		Руб.	К.		Руб.	К.		Руб.	К.		Руб.	К.
Некрасовъ. Правописаніе г. 1-й	61	5	49	1000	87	50	952	83	18	109	9	81
„ „ г. 2-й	13	1	56	700	87	50	703	87	86	10	1	20
„ „ г. 3-й	147	21	99	100	16	25	185	31	32	62	9	92
„ Азбука	74	6	66	—	—	—	—	—	—	74	6	66
„ Руководство къ правописанію	5	3	20	10	5	—	2	1	28	13	6	92
Новый завѣтъ	30	15	90	—	—	—	—	—	—	30	15	90
Нотное пѣніе	20	9	80	—	—	—	—	—	—	20	9	80
Невзоровъ. Сборникъ статей ч. 1-я	40	15	60	—	—	—	—	—	—	40	15	60
„ „ „ ч. 2-я	5	3	30	—	—	—	—	—	—	5	3	30
Октоихъ учебный	67	15	41	—	—	—	—	—	—	67	15	41
Псалтирь	23	4	38	—	—	—	7	1	33	16	3	5
Пуцыковичъ. Граматика	199	53	73	—	—	—	76	20	52	123	33	21
„ Прописи	45	11	70	16	4	16	61	15	86	—	—	—
„ Изложеніе мыслей	8	2	80	—	—	—	1	—	35	7	2	45
„ Планы письмен. работъ	21	2	73	—	—	—	—	—	—	21	2	73

НАЗВАНІЕ ПРЕДМЕТОВЪ.	Оставалось на 1907 г.			В ъ 1 9 0 7 г о д у.						Осталось на 1908 г.		
				Поступило.			Выбыло.					
	Количество.	На сумму.		Количество.	На сумму.		Количество.	На сумму.		Количество.	На сумму.	
		Руб.	К.		Руб.	К.		Руб.	К.		Руб.	К.
Пуцыковичъ. Уроки правописанія г. 1 и 2-й.	3	1	2	—	—	—	—	—	—	3.	1	2
„ „ „ г. 3-й.	5	1	70	—	—	—	—	—	—	5	1	70
„ Рисованіе по сѣткѣ	227	56	75	—	—	—	196	49	—	31	7	75
Подоба. Хрестоматія	6	2	82	—	—	—	—		—	6	2	82
Павловъ. Сборникъ игръ	1		91	—	—	—	—	—	—	1	—	91
Поповъ. Священная Исторія	20	6	—	—	—	—	—	—	—	20	6	—
Пономаревъ. Родная земля	2		50	—	—	—	—	—	—	2	—	50
Павловскій. Наглядная азбука	3	—	66	—	—	—	—	—	—	3	—	66
Павленковъ. Азбука копѣйка	8	—	8			—	—		—	8	—	8
Рождественскій. Исторія	1	—	56	—	—	—	—		—	1	—	56
Смоленскій. Хоровое пѣніе ч. 1-я . . .	—	—	—	1	—	77	—	—	—	1	—	77
„ „ „ ч. 2-я	3	2	70	2	1	94	—	—	—	5	4	61
Соколовъ. Начальное наставленіе	137	29	54	300	63	—	323	68	60	114	23	94
„ Методика Закона Божія	1	1	14	—	—	—	—	—	—	1	1	14
Священная исторія католическая	217	74	55	130	37	70	215	70	1	132	42	24

НАЗВАНІЕ ПРЕДМЕТОВЪ.	Оставалось на 1907 г.			В ъ 1 9 0 7 г о д у.						Осталось на 1908 г.		
				Поступило.			Выбыло.					
	Количество.	На сумму.		Количество.	На сумму.		Количество.	На сумму.		Количество.	На сумму.	
		Руб.	К.		Руб.	К.		Руб.	К.		Руб.	К.
Священная исторія лютеранская	29	10	44	450	126	—	382	107	34	97	29	10
Смирновъ. Наставл. въ Зак. Бож.	53	10	7	200	24	—	110	16	91	143	17	16
„ Начальн. уроки по Зак. Бож. .	102	10	20	—	—	—	—	—	—	102	10	20
Сборникъ пѣснопѣній	25	11	75	—	—	—	8	3	76	17	7	99
Смирновскій. Диктантъ	1	1	24	—	—	—	—	—	—	1	1	24
Соловьевъ. Пѣніе по квадрати. нотѣ . . .	11	2	86	—	—	—	—	—	—	11	2	86
Сахаровъ. Добрый путь ч. 1-я	123	61	50	2	10	—	108	54	—	35	17	50
„ „ „ ч. 2-я	81	49	41	38	29	15	72	42	84	47	35	72
Тихомировъ. Букварь.	26	5	72	—	—	—	—	—	—	26	5	72
„ Сборникъ статей	5	1	—	—	—	—	—	—	—	5	1	—
„ Курсъ педагогики	1	1	20	—	—	—	—	—	—	1	1	20
„ Вешнія всходы ч. 1-я	3	—	96	—	—	—	—	—	—	3	—	96
„ „ „ ч. 2-я	3	1	20	—	—	—	—	—	—	3	1	20
„ „ „ ч. 3-я	3	1	71	—	—	—	—	—	—	3	1	71
„ Словарь церк.-славян. языка . .	1	—	30	—	—	—	—	—	—	1	—	30

НАЗВАНІЕ ПРЕДМЕТОВЪ	Оставалось на 1907 г.			Въ 1907 году.						Осталось на 1908 г.		
				Поступило.			Выбыло.					
	Количество.	На сумму.		Количество.	На сумму.		Количество.	На сумму.		Количество.	На сумму.	
		Руб.	К.		Руб.	К.		Руб.	К.		Руб.	К.
Тихомировъ. Начатки грамматики	9	1	53	—	—	—	—	—	—	9	1	53
Толстой. Азбука	18	3	96	—	—	—	—	—	—	18	3	96
„ 1-я книга для чтенія	1	—	13	—	—	—	—	—	—	1	—	13
„ 3-я „ „	16	2	40	—	—	—	—	—	—	16	2	40
„ 4-я „ „	2	—	36	—	—	—	—	—	—	2	—	36
Ушинскій. Дѣтскій міръ ч. 1-я	22	10	34	—	—	—	—	—	—	22	10	34
„ Родное слово	4	1	42	—	—	—	—	—	—	4	1	42
Утро. Букварь	30	3	90	—	—	—	10	1	30	20	2	60
„ 1-я книга пос. букваря	60	17	88	—	—	—	60	17	88	—	—	—
„ 2-я „ „	46	20	73	—	—	—	7	3	15	39	17	58
„ 3-я „ „	54	20	65	—	—	—	54	20	65	—	—	—
Формаковскій. Школьная діэтика	1	1	47	—	—	—	—	—	—	1	1	47
„ Методика дисциплины	1	—	97	—	—	—	—	—	—	1	—	97
Фрей. Словарь	4	14	40	—	—	—	—	—	—	4	14	40
Часословъ учебный	10	2	30	—	—	—	9	2	7	1	—	23

НАЗВАНІЕ ПРЕДМЕТОВЪ.	Оставалось на 1907 г.			В ъ 1 9 0 7 Г о д у						Осталось на 1908 г.		
				Поступило.			Выбыло.					
	Количество.	На сумму.		Количество.	На сумму.		Количество.	На сумму.		Количество.	На сумму.	
		Руб.	К.		Руб.	К.		Руб.	К.		Руб.	К.
Шельцеръ. Руководство	49	49	49	—	—	—	—	—	—	49	49	49
Шохоръ-Троцкій. Методика	11	8	17	—	—	—	—	—	—	11	8	17
ИТОГО	—	3928	55	—	8620	74	—	9057	64	—	3491	65

Подлинная за надлежащимъ подписомъ.

Съ подлинным вѣрно:

Предсѣдатель Управы *Ободовскій.*

Свѣрялъ Секретарь *Я. Коваленко.*

ВѢДОМОСТЬ

о приходѣ, расходѣ и остаткѣ имущества въ земскихъ школахъ Новоузенскаго уѣзда

за 1907 годъ.

№№ по порядку.	Названіе школъ.	Оставалось на 1907 годъ.		Въ 1907 году.				Осталось на 1908 г.	
				Поступило.		Выбыло.			
				На сумму.		На сумму.			
		Руб.	К.	Руб.	К.	Руб.	К.	Руб.	К.
1	Александрово-Гайская . . . 1-я.	873	27	29	69	—	—	902	96
2	„ „ 2-я.	1083	79	—	40	—	—	1084	19
3	„ „ 3-я.	885	21	34	—	—	—	919	21
4	Алексашкинская . .	981	11	99	80	—	—	1080	91
5	Ахматская	786	69	12	—	31	74	766	95
6	Аннѣковская . . .	268	83	97	95	—	94	365	84
7	Бѣлокаменская . .	699	96	25	3	—	—	724	99
8	Бѣляевская. . . .	703	84	47	30	19	15	731	99
9	Борисоглѣбовская. .	899	75	30	98	—	—	930	73
10	Балтійская	588	47	7	38	—	—	595	85

№№ по порядку.	Названіе школъ.	Оставалось на 1907 годъ.		Въ 1907 году. Поступило. На сумму.		Въ 1907 году. Выбыло. На сумму.		Осталось на 1908 г.	
		Руб.	К.	Руб.	К.	Руб.	К.	Руб.	К.
11	Баллиевская . . .	458	8	4	80	—	—	462	88
12	Брунентальская . .	1484	55	197	82	247	59	1134	78
13	Березовская . . .	1157	83	57	40	—	—	1215	23
14	Верхне-Кушумская .	512	01	18	87	5	21	525	67
15	Воскресенская 1-я.	1135	3	40	94	7	64	1168	33
16	2-я.	464	34	49	58	—	59	513	33
17	Верхне-Еруслапская.	1187	98	54	17	30	50	1211	65
18	Валуевская. . . .	1082	31	28	60	31	96	1078	95
19	Вольская.	—	728	85	7	79	—	—	736	64
20	Визенмиллерская.	1075	72	4	90	—	—	1080	62
21	Вейценфельдская. .	390	64	9	2	—	—	399	66
22	Генеральская. . .	908	36	21	60	67	25	863	1
23	Гоффентальская . .	192	19	61	73	2	30	254	62
24	Гнадендорфская . .	1189	3	—	—	—	—	1189	3
25	Гнаденгаусская . .	897	11	15	32	—	—	912	43

№№ по порядку.	Названіе школъ.	Оставалось на 1907 годъ.		Въ 1907 году. Поступило. На сумму.		Въ 1907 году. Выбыло. На сумму.		Осталось на 1908 г.	
		Руб.	К.	Руб.	К.	Руб.	К.	Руб.	К.
26	Гуссенбахская. . .	598	20	18	—	6	28	609	92
27	Горецкая.	234	82	19	64	—	—	254	46
28	Дергачевская 1-я .	380	37	17	86	—	—	398	23
29	„ 2-я .	660	91	49	53	—	—	710	44
30	Дьяковская 1-я . .	879	69	84	66	8	25	956	10
31	„ 2-я .	1018	48	26	10	33	13	1011	45
32	Дегтяревская . . .	223	3	4	15	—	—	227	18
33	Дмитріевская . . .	673	14	27	17	36	2	664	29
34	Екатерининтальская.	329	84	—	—	—	—	329	84
35	Звонаревская . . .	901	70	38	50	—	—	940	10
36	Звонаревъ-Кутская .	1065	54	32	10	251	16	846	48
37	Зауморская	1074	78	388	14	22	—	1441	22
38	Ивановская	1094	81	31	70	11	59	1114	92
39	Иловатская. . . .	1300	92	4	—	35	89	1269	3
40	Камышевская . . .	375	47	10	50	—	—	385	97

№№ по порядку.	Названіе школъ.	Оставалось на 1907 годъ.		Въ 1907 году. Поступило. На сумму.		Выбыло. На сумму.		Осталось на 1908 г.	
		Руб.	К.	Руб.	К.	Руб.	К.	Руб.	К.
41	Колышкинская.	1070	92	58	85	162	92	966	85
42	Курпаевская	939	32	25	80	—	—	965	12
43	Козловская	886	6	17	29	—	—	933	35
44	Курловская 1 жен.	596	88	8	70	—		605	58
45	„ 1 см.	833	87	80	33	—	—	914	20
46	„ 2 см.	420	69	77	88	—	—	498	57
47	Крѣпость-Узенская.	795	11	25	21	77	63	742	69
48	Красно-Кутская	1337	69	—		32	07	1305	62
49	Калужская	910	19	137	10	54	—	1023	89
50	Краснянская	916	73	65	93	—	—	1012	66
51	Квасниковская 1 я.	1130	16	20	30	102	51	1047	95
52	„ 2-я.	759	43	41	6	—	—	800	49
53	Кожуховская	630	48	8	85	18	31	621	2
54	Красноярская 1 нѣм.	1287	89	14	32	62	81	1239	40
55	„ 2 нѣм.	770	11	507	24	—	—	1277	35

№№ по порядку.	Названіе школъ.	Оставалось на 1907 годъ.		Въ 1907 году. Поступило На сумму.		Выбыло. На сумму.		Осталось на 1908 г.	
		Руб.	К.	Руб.	К.	Руб.	К.	Руб.	К.
56	Калинская	1079	83	10	50	—	—	1090	33
57	Красноярская рус.	1485	33	7	02	—	—	1492	35
58	Кочетновская	826	88	259	26	28	80	1057	34
59	Краснорыновская	579	57	56	63	—	—	636	20
60	Казицкая 1-я	1292	26	64	94	56	96	1300	24
61	„ 2-я	128	50	283	43	—	—	411	93
62	Крутоярская	1211	20	27	50	2		1269	70
63	Краснопольская	917	76	11	10	—	—	959	16
64	Константиновская	416	60	4	20	—	—	420	80
65	Каповская	690	42	1	90	36	18	656	14
66	Лангенфельдская	446	75	2	50	8	—	441	25
67	Липовская	636	72	6	28	—	—	643	—
68	Липовь-Кутская	757	36	29	63	7	—	779	99
69	Либентальская	552	68	7	—	—	—	559	68
70	Луговогрязнухинская	455	53	9	30	—	—	464	83

№№ по порядку.	Названіе школъ.	Остава-лось на 1907 годъ.		Въ 1907 году. Поступило На сумму.		Выбыло. На сумму.		Осталось на 1908 г.	
		Руб.	К.	Руб.	К.	Руб.	К.	Руб.	К.
71	Лифляндская . . .	219	8	27	20	—	—	246	28
72	Мироновская . .	942	21	115	64	108	59	949	26
73	Моршанская . . .	974	27	71	18	150	24	895	21
74	Малоузенская 1 жен.	1251	37	4		48	74	1206	63
75	„ 2 жен.	643	53	6	60	—	—	650	13
76	„ муж.	218	38	137	35	—	—	355	73
77	Міусская.	1087	98	41	88	112	54	1017	32
78	Митрофановская. .	973	18	15	30	—	—	988	48
79	Михайловская . .	722	55	19	91	224	35	518	11
80	Малахавская . . .	694	4	23	52	—	—	717	56
81	Мангеймская . . .	504	86	5	25	—	—	510	11
82	Маріенбергская . .	976	30	12	—	39	75	948	55
83	Моргентауская . .	566	33	43	40	3	66	606	7
84	Новоузенская . . .	2053	71	225	15	—		2279	16
85	Новоросляйская 1-я.	770	12	16	50	—	—	786	62

№№ по порядку.	Названіе школъ.	Оставалось на 1907 годъ.		Въ 1907 году. Поступило На сумму.		Въ 1907 году. Выбыло. На сумму.		Осталось на 1908 г.	
		Руб.	К.	Руб.	К.	Руб.	К.	Руб.	К.
86	Новороссійская 2-я.	381	60			—		381	60
87	Новотульская . . .	783	23	14	55	—	—	797	78
88	Нижне-Еруслапская .	1194	14	62	50	91	75	1164	89
89	Николаевская, Федоровской волости.	541	81	33	92	2	72	573	1
90	Ново-Полтавская .	784	28	18	30	12	54	790	4
91	Ново-Квасниковская.	688	51		—		—	688	51
92	Николаевская, Николаевской волости .	755	76	11	5	—	—	766	81
93	Натальинская . .	439	7	46	83	—	—	485	90
94	Новорѣпинская 1-я.	1152	30	9	95	81	10	1080	85
95	„ 2-я.	1142	46	—	—	1	66	1140	80
96	„ 3-я.	582	51	15	40	—	—	597	91
97	Нейн-Маріентальская.	279	8	19	76	2	42	296	42
98	Нидермонжская . .	844	95	18	60		60	862	95
99	Нейн-Бауэрская . .	582	23	8	80	1	13	589	60
100	Нейн-Гарлыцкая .	1124	42	10	50	50	12	1084	80

№№ по порядку.	Названіе школъ.	Оставалось на 1907 годъ.		Въ 1907 году. Поступило На сумму.		Выбыло. На сумму.		Осталось на 1908 г.	
		Руб.	К.	Руб.	К.	Руб.	К.	Руб.	К.
101	Ней-Шиллингская .	185	36	—	—	—	—	185	36
102	Отроговская. . . .	525	19	15	94	—	—	541	13
103	Орлово-Гайская 1 я.	1240	6	8	38	9	80	1258	64
104	„ 2-я.	664	48	42	60	33	41	673	67
105	„ жен.	779	5	13	5	59	45	732	65
106	„ 3-я.	749	30	—	—	23	80	725	50
107	„ 4-я.	383	18	25	70	—	—	408	88
108	Осиновская. . . .	688	46	19	78	—	—	708	24
109	Питерская 1-я . .	1063	85	12	60	2	80	1073	65
110	„ 2-я . .	552	2	—	—	—	—	552	2
111	Петропавловская . .	827	4	34	75	—	—	861	79
112	Перелазинская . .	380	22	2	64	—	—	382	86
113	Перекопиовская . .	836	33	15	45	12	47	839	31
114	Покровская 1 муж.	1711	55	—	—	74	80	1636	75
115	„ 2 „	1143	88	43	07	95	93	1091	02

№№ по порядку.	Названіе школъ.	Оставалось на 1907 годъ		Въ 1907 году.				Осталось на 1908 г.	
				Поступило		Выбыло.			
				На сумму.		На сумму.			
		Руб.	К.	Руб.	К.	Руб	К.	Руб.	К.
116	Покровская 3 муж.	1035	29	20	90	—	—	1056	19
117	„ 4 „	1101	12	13	61	—	—	1114	73
118	„ 5 „	1416	48	152	37	—	—	1568	85
119	„ 1 жен.	702	20	—	—	—	—	702	20
120	„ 2 „	1131	82	21	—	—	—	1152	82
121	Подстепновская . .	944	74	30	34	—	—	975	8
122	Подгорнинская. . .	834	41	2	40	—		836	81
123	Поповкинская. . .	902	77	3	15	—	—	905	92
124	Пензенская. . . .	652	24	1	79	—	—	654	3
125	Римско-Корсаковская	272	30	8	2	—		280	32
126	Романовская . . .	918	88	23	70	—	—	942	58
127	Розентальская. . .	445	07	21	20	—		466	27
128	Ровненская. . . .	577	11	—	—	—	—	1577	11
129	Розендамская . .	585	20	36	29	3	29	618	20
130	Раскатская. . . .	499	79	113	45	—	—	613	21

№№ по порядку.	Названіе школъ.	Оставалось на 1907 годъ.		В 1907 году.				Осталось на 1908 г.	
				Поступило		Выбыло.			
				На сумму.		На сумму.			
		Руб.	К.	Руб.	К.	Руб.	К.	Руб.	К.
131	Савинская 1-я.	1630	58	33	29	15	55	1618	32
132	„ 2-я.	—	—	277	—	—	—	277	
133	Старо-Полтавская.	1016	39	72	86	36	35	1052	90
134	Саловская	707	98	34	2	19	92	722	8
135	Семеновская	1114	97	12	—	—	—	1126	97
136	Старицкая	992	52	61	61	—	—	1054	16
137	Степновская	680	61	3	3	13	5	670	59
138	Скатовская.	768	47	10	60	—	—	779	7
139	Смѣловская.	597	2	15	19	—	—	612	21
140	Тамбовская.	1005	65	16	50	—	—	1022	15
141	Терновская	1230	9	103	7	—	—	1333	16
142	Теляузская.	853	98	15	14	3	86	895	26
143	Тарлыковская.	882	86	6	60	—	—	889	46
144	Тарлыцкая	798	52	—	55	—	—	799	8
145	Тонкошуровская 1-я.	794	41	16	65	—	—	811	06

№№ по порядку.	Названіе школъ.	Оставалось на 1907 годъ		Въ 1907 году. Поступило На сумму.		Выбыло. На сумму.		Осталось на 1908 г.	
		Руб.	К.	Руб.	К.	Руб	К.	Руб.	К.
146	Тонкошуровская 2-я.	890	90	—		61		890	29
147	„ 3-я.	949	58	27	40	3	41	973	57
148	Таловская	—	—	209	39	—	—	209	39
149	Узморская 1-я . .	1283	95	23	70	—	—	1407	65
150	„ 2-я . .	214	46	—	—	—	—	214	46
151	Усть-Карамаская .	567	71	—	—	—	—	567	71
152	Фриденфельдская	950	95	—	—	70	38	880	57
153	Фрезентальская . .	713	15	71	10	111	68	672	57
154	Франкрейхская. .	336	69	16	82	—		353	51
155	Харьковская . . .	1032	76	10	50			1043	26
156	Хомутинская . . .	465	36	—	55	—	—	465	91
157	Чистолесинская. .	577	87	2	50	—		580	37
158	Черебаевская . . .	1290	33	31	24	—	—	1321	57
159	Черно-Падинская. .	492	45	62	80	—	—	555	25
160	Чугунская . . .	499	93	2	41	—	—	502	34

№ № по порядку.	Названіе школъ.	Оставалось на 1907 годъ.		Въ 1907 году. Поступило. На сумму.		Выбыло. На сумму.		Осталось на 1908 г.	
		Руб.	К.	Руб.	К.	Руб.	К.	Руб.	К.
161	Штразендорфская .	512	80	13	—	—	—	525	80
162	Шумейковская . .	824	88	62	76	—	—	887	64
163	Шендорфская. . .	621	76	12	10	—	—	633	86
164	Шенфельдская. . .	850	83	54	70	—	—	905	53
165	Штрекерауская. .	604	72	7	90	—	41	612	21
166	Шмыглинская. . .	506	43	10	40	—	—	516	83
167	Шентальская . .	711	09	15	45	30	80	695	74
168	Штрасбургская . .	1401	26	71	19	12	29	1460	16
169	Экгеймская. . . .	736	79	32	55	—	—	769	34
170	Эренфельдская. . .	197	23	37	34	—	—	534	57
171	Эстонская	350	31	9	55	—	—	359	89
172	Яблоновская . . .	1358	12	30	68	11	84	1376	96
173	Ягодновская. . . .	709	30	41	8	—	—	750	38
	Итого. .	137352	42	6926	14	3076	79	141201	77

ВѢДОМОСТЬ

о приходѣ, расходѣ и остаткѣ движимаго имущества находящагося при Управѣ и библіотекѣ.

№№ по порядку.	Мѣстонахожденіе имущества.	Оставалось на 1907 годъ.		Въ 1907 году.				Осталось на 1908 г.	
				Поступило		Выбыло.			
				На сумму.		На сумму.			
		Руб.	К.	Руб	К.	Руб.	К.	Руб.	К.
1	При Земской Управѣ.	5757	51	113	65	226	43	5971	76
2	„ библіотекѣ. . .	1299	60	3	65	—	40	1302	85

Подлинная за надлежащимъ подписомъ.

Съ подлинной вѣрно:

Предсѣдатель Управы *Ободовскій.*

Свѣрялъ Секретарь *Я. Коваленко.*

Вѣдомость

о приходѣ, расходѣ и остаткѣ движимаго имущества въ арестныхъ домахъ и Новоузенской ветеринарной амбулаторіи

за 1907 годъ.

№№ по порядку.	Мѣстонахожденіе имущества.	Оставалось на 1907 годъ.		Въ 1907 году.				Осталось на 1908 г.	
				Поступило		Выбыло.			
				На сумму.		На сумму.			
		Руб.	К.	Руб.	К.	Руб.	К.	Руб.	К.
1	При Новоузенскомъ арест. домѣ	260	81	35	56	38	17	257	90
2	При Покровскомъ арест. домѣ	168	03	—	10	—	05	168	08
3	При Дергачевскомъ арест. домѣ	193	97	17	28	14	17	197	08
4	При Ровненскомъ арест. домѣ	177	36	33	59	20	73	190	22
5	При Новоузенск. ветерин. амбул.	304	25	5	08	2	84	306	49

Подлинная за надлежащимъ подписомъ.

Съ подлинной вѣрно:

Предсѣдатель Управы *Ободовскій.*

Свѣрялъ Секретарь *Я. Коваленко*

Вѣдомость

о страхованіи недвижимаго имущества принадлежащаго Новоузенскому Земству за 1907 годъ.

№№ по порядку.	Названіе застрахованнаго имущества.	Сумма страхованія. Руб.	К.	Уплачено преміи. Руб.	К.	Въ какомъ обществѣ застраховано имущество.
1	Домъ и службы Земской Управы	46570	-	339	60	
2	Арестный домъ въ г. Новоузенскѣ.	7000	-	63	13	
3	„ „ въ сл. Покровской	4439	—	90	56	
4	„ „ въ Дергачахъ. . .	4200	—	42	34	
5	„ „ въ Ровномъ. . . .	4206	—	39	94	
6	Больница со служб. въ Новоузенскѣ.	52200	—	198	80	
7	Лечебница въ с. Перекопномъ . .	35000	-	171	28	
8	„ въ с. Питеркѣ. . . .	29640	—	171	25	
9	„ въ с. Ровномъ. . . .	26676	—	73	59	
10	„ въ сл. Покровской . .	35800	—	282	94	
11	„ въ с. Дергачахъ . . .	25000	—	111	26	
12	„ въ с. Старой-Полтавкѣ.	15189		86	18	

№№ по порядку.	Названіе застрахованнаго имущества.	Сумма страхованія.		Уплачено преміи.		В какомъ обществѣ застраховано имущество.
		Руб.	К.	Руб	К.	
13	Лечебница въ с. Савинкѣ	17000	—	90	49	
14	„ въ с. Балашахъ	5720	—	38	05	
15	„ въ с. Краснымъ-Ярѣ.	9450	—	77	07	
16	Пріемный покой въ с. Федоровкѣ	5880	—	33	37	
17	„ „ въ с. Степномъ	15193	—	95	94	
18	„ „ въ с. Дьяковкѣ.	7116	—	38	43	
19	„ „ въ с. Брупенталѣ.	16174	—	86	55	
20	„ „ въ с. Натальинѣ	17000	—	96	58	
21	„ „ въ с. Шендорфѣ	14494	—	81	45	
22	„ „ въ с. Мал.-Узенѣ.	17130	—	99	82	
23	„ „ въ с. Орловомъ-Гаѣ	15600	—	86	76	
24	„ „ въ с. Красн.-Кутѣ	16556	—	96	53	
25	Сел.-хоз. складъ въ г. Новоузенскѣ	1219	—	19	27	
26	„ „ въ с. Красн.-Кутѣ	800	—	9	74	
27	„ „ въ сл. Покровской	1288	—	18	62	

№№ по порядку.	Названіе застрахованнаго имущества.	Сумма страхованія.		Уплачено преміи.		Въ какомъ обществѣ застраховано имущество.
		Руб.	К.	Руб	К.	
28	Сел.-хоз. складъ въ с. Маломъ-Узенѣ	520	—	3	85	
29	Выставка въ Новоузенскѣ	15400		99	65	
30	Ремесл. мастер. въ Дергачахъ	8000	—	48	29	
31	„ „ въ Иваповкѣ. . . .	2452	—	12	23	
32	„ „ въ В. Кушумѣ. . .	1503	—	12	87	
33	Ветеринар. амбул. въ Новоузенскѣ.	2039		19	55	
34	Пріемный покой въ с. Иловаткѣ. .	11280		66	52	
35	„ „ въ с. Головнищинѣ	16500	—	84	85	

Подлинная за надлежащимъ подписомъ.

Съ подлинной вѣрно:

Предсѣдатель Управы *Ободовскій*

Свѣрялъ Секретарь *Я. Коваленко*

ВѢДОМОСТЬ

о приходѣ, расходѣ и остаткѣ разнаго товара по матеріальному складу

за 1907 годъ.

НАЗВАНІЕ ПРЕДМЕТОВЪ.	Оставалось на 1907 г.			В ъ 1 9 0 7 г о д у.				Осталось на 1908 г.		
				Поступило.		Выбыло.				
	Количество.	На сумму.		Количество.	На сумму.	Количество.	На сумму.	Количество.	На сумму.	
		Руб.	К.		Руб. К.		Руб. К.		Руб.	К.
Матеріалы для бѣлья.										
Бязь суровая № 7.	65¼ ар.	6	52	37 ар.	2 96	102¼	9 48	—	—	—
Бумазея	41½ ар.	8	71	42	9 66	60	13 96	23½	4	41
Имперіаль черная № 1 (ткань). . . .	64	29	18	—	— —	64	29 12	—	—	06
Кретонъ кубовый № 2	371 ар. 3 в.	55	33	189	75 11	307¼	47 33	553 ар. 7 в.	83	11
„ полосатый (кальсонн.)	—	—	—	336¼	75 65	273¾	61 59	62½	14	06
Коленкоръ бѣлый № 16.	66¾	6	67	6 ар.	1 02	72¾	7 69	—	—	—
„ „ № 2 и 3	41	4	51	226¾	25 44	76	8 60	191¾	21	35
Матласе 1 с.	49	22	05	—	— —	49	22 05	—	—	—
Нанка кубовая	65½ ар.	21	59	1074 ар.	232 27	1018¼ ар.	226 83	121¼	27	03
Новинка № 3½.	—	—	—	425	71 31	300	51 —	125	20	31
Одѣяла, полотно и проч.	—	—	—	—	313 64	—	306 17	—	7	47
Полотно бѣлое № 6¾ тяж. и легк. . .	188½ ар.	51	80	3021½	818 28	2018 ар. 7 в.	556 60	1161 ар. 9 в.	313	18
„ „ № 10¾.	10	3	74	1216¼ ар.	529 78	825 ар. 11 в.	355 30	400 ар. 9 в.	178	22
„ „ 16¾	32	64	96	—	— —	3 ар.	6 09	29 ар.	58	87

НАЗВАНІЕ ПРЕДМЕТОВЪ.	Оставалось на 1907 г.			В ъ 1 9 0 7 г о д у.						Осталось на 1908 г.		
				Поступило.			Выбыло.					
	Количество.	На сумму.		Количество.	На сумму.		Количество.	На сумму.		Количество.	На сумму.	
		Руб.	К.		Руб.	К.		Руб.	К.		Руб.	К.
Полотно бѣлое № $10^{7}/_{4}$	$169^{1}/_{2}$ ар.	67	52	$807^{1}/_{4}$	335	41	$976^{3}/_{4}$	402	93			
„ „ № $6^{6}/_{4}$	201 ар. 15 в.	58	43	$303^{1}/_{4}$	89	47	$253^{1}/_{4}$	73	71	251 ар. 15 в.	74	19
„ „ № $12^{7}{}_{4}$	135 ар.	58	06	$311^{3}{}_{4}$	141	21	$289^{1}/_{4}$	128	24	$157^{1}{}_{2}$	74	03
„ суровое № $8^{6}/_{4}$	$249^{1}/_{2}$	61	24	—	—	01	$249^{1}/_{2}$	61	28	—	—	
„ „ № $7^{6}/_{4}$	165 ар. 10 в.	41	40	$370^{1}/_{2}$	95	41	218 ар. 9 в.	55	04	317 ар. 9 в.	81	77
„ кромъ № $7^{5}/_{4}$	144 ар. 14 в.	36	24	—	—	—	$125^{1}/_{4}$	31	31	19 ар. 10 в.	4	93
„ „ № $10^{6}/_{4}$	—	—	—	$309^{1}/_{2}$	120	57	$68^{1}/_{2}$	26	78	241	93	79
Полотно простынное № 16.	—	—	—	33	10	89	33	10	89	—	—	—
Сукно черное.	$60^{3}/_{4}$	108	13	201 ар. 11 в.	342	12	180 ар. 7 в.	296	09	82	154	16
„ желтое.	$242^{3}/_{4}$	324	06	$157^{1}/_{2}$	209	48	$206^{1}/_{2}$	275	77	$193^{3}/_{4}$	257	77
„ вигоневое. $^{7}/_{4}$	—	—	—	183	125	38	176 ар. 4 в.	120	60	6 ар. 12 в.	4	78
Тикъ Самарскій	$46^{3}/_{4}$	6	58	400 ар.	64	50	$446^{3}/_{4}$	71	06	—	—	02
Холость русскій.	$487^{1}/_{2}$ ар.	43	98	$336^{1}/_{2}$	32	72	824	76	70	—	—	—
„ Самарскій	50	6	50	50	6	75	100	13	25	—	—	—

НАЗВАНІЕ ПРЕДМЕТОВЪ.	Оставалось на 1907 г.			В ъ 1 9 0 7 г о д у.						Осталось на 1908 г.		
				Поступило.			Выбыло.					
	Количество.	На сумму.		Количество.	На сумму.		Количество.	На сумму.		Количество.	На сумму.	
		Руб.	К.		Руб.	К.		Руб.	К.		Руб.	К.
Холстъ суровый полосатый № 3½	—	—	—	1070	153	80	620	88	55	450	65	25
„ полубѣлый фасон. №	223 ¾	33	57	450	68	25	373¾	55	32	300	46	50
Итого . . .	—	1120	77	—	3954	12	—	3489	33	—	1585	56
Больничное бѣлье.												
Блузы служительскія	28	31	60	65	81	70	85	108	18	8	5	12
Галоши резиновыя полуглубокія	4 п.	10	—	—	—	—	4 п.	10	—	—	—	—
„ „ глубокія	—	—		1 п.	2	25	1 п.	2	25	—	—	—
Кофты хожаткамъ	35	27	03	57	39	61	74	57	02	18	9	62
„ больничн. полотн. жен. взр.	53	40	37	144	79	55	125	100	36	72	19	56
„ „ „ дѣтск	26	17	83	—	—	—	22	14	36	4	3	47
„ „ бумажн. „	22	11	44	—	—	—	18	9	36	4	2	08
Кольсоны „ муж. взрос. полот.	51	31	46	462	352	47	117	321	72	96	65	21
„ „ „ „ коленкор.	—	—	—	58	23	20	—	—	—	58	23	20
„ „ „ дѣтск. полот	86	47	27	—	—	—	60	33	—	26	14	27

НАЗВАНІЕ ПРЕДМЕТОВЪ.	Оставалось на 1907 г.			В ъ 1 9 0 7 г о д у.				Осталось на 1908 г.		
				Поступило.			Выбыло.			
	Количество.	На сумму.		Количество.	На сумму.		Количество.	На сумму.		Количество.	На сумму.	
		Руб.	К.		Руб.	К.		Руб.	К.		Руб.	К.
Кальсоны арестанск.	27	17	97	—	—	—	19	12	53	8	5	44
Косынки	—	—	—	77	6	16	10	—	80	67	5	36
Мѣшки тюфячные	5	9	14	64	65	73	67	72	39	2	2	48
„ одежные	17	6	40	38	15	20	54	21	04	1	—	56
Наволочки полотнян. верх.	145	61	29	371	165	06	434	191	88	82	34	47
„ „ нижн.	98	31	96	79	22	98	135	41	26	42	13	68
Одѣяла шерстяныя.	23	96	67	82	339	10	92	386	78	13	48	99
„ байковыя	—	—	—	7	15	75	7	15	75	—	—	—
„ полотнян. лѣтн.	127	226	83	30	63	30	79	141	41	78	148	72
„ тканьевыя	3	7	75	68	119	—	3	8	25	68	118	50
Образцы больничнаго бѣлья	18	23	25	—	—	—	—	—	—	18	23	25
Простыни полотнян.	35	38	69	597	664	24	444	555	56	188	147	37
Платки головныя	34	6	55	200	35	50	134	24	96	100	17	09
„ носовыя	3	—	69	208	22	42	96	4	73	115	18	38
Полотенцы врачамъ	105	40	02	130	55	20	152	59	91	83	35	31

НАЗВАНІЕ ПРЕДМЕТОВЪ	Оставалось на 1907 г.		В ъ 1 9 0 7 г о д у.				Осталось на 1908 г.		
			Поступило.		Выбыло.				
	Количество.	На сумму. Руб. К.	Количество.	На сумму. Руб. К.	Количество.	На сумму. Руб. К.	Количество.	На сумму. Руб. К.	
Плотенцы больнымъ	47	16 30	350	128 88	347	129 52	50	15 66	
„ аптечныя	101	38 52	163	60 90	134	50 05	130	49 37	
„ кухонныя	75	19 30	242	50 36	154	38 34	163	31 32	
Рубахи больнич. муж. взросл	68	72 83	476	507 74	386	436 21	158	144 36	
„ „ „ дѣтск.	33	26 52	57	50 05	66	54 95	24	21 62	
„ „ муж. взросл. колепк.	—	— —	58	23 20	—	— —	58	23 20	
„ „ женск. взросл.	103	118 65	186	135 69	163	177 05	126	77 29	
„ „ „ дѣтск.	43	34 96	—	— —	35	28 56	8	6 40	
„ горячечнымъ	11	13 09	—	— —	2	2 38	9	10 71	
„ арестантамъ	23	19 95	—	— —	19	17 88	4	2 07	
Скатерти больнич. полотн.	58	32 —	231	134 30	216	121 89	73	44 41	
Туфли кожан. больнич.	141 п.	118 14	58 п.	52 42	199	170 59	—	— 27	
Фартухи хожатымъ	42	14 10	114	54 73	153	67 48	3	1 35	
„ дворникамъ	34	15 28	—	— 02	34	15 30	—	— —	
„ операціон.	—	— —	7	1 20 16	6	17 28	1	2 88	

НАЗВАНІЕ ПРЕДМЕТОВЪ	Оставалось на 1907 г.		В 1907 году.				Осталось на 1908 г.	
			Поступило.		Выбыло.			
	Количество.	На сумму. Руб. К.	Количество.	На сумму. Руб. К.	Количество.	На сумму. Руб. К.	Количество.	На сумму. Руб. К.
Халаты врачамъ	27	46 67	85	179 44	111	224 02	1	2 09
„ фельдшерамъ	29	61 86	33	51 —	51	101 06	11	14 80
„ акушеркамъ	31	57 21	3	5 22	29	52 52	5	9 91
„ больнымъ стеган.	2	15 40	—	— —	2	15 40	—	— —
„ „ лѣтн. взросл.	2	2 93	103	149 03	101	145 41	4	6 55
„ „ „ дѣтск.	23	28 —	4	5 52	23	28 63	4	4 89
„ „ зимніе взросл.	33	144 87	48	265 81	58	272 35	23	128 33
Чулки холщевые большіе	30 п.	8 62	255 п.	64 74	274	71 49	11	1 87
„ „ малые	41 п.	10 35	86	19 52	119	28 13	8	1 74
Чехлы кроватные	208	104 08	—	— —	199	99 48	9	4 60
Штаны служителямъ	24	36 45	74	107 08	85	126 68	13	16 85
„ больнымъ суконн.	8	15 76	—	— —	4	7 60	4	8 16
Шапки больнымъ	99	35 64	—	— —	42	14 62	57	21 02
Юбки хожаткамъ	25	33 04	71	91 84	68	88 54	28	36 34
„ больнымъ взросл. крет.	104	93 48	33	32 41	123	111 62	14	14 27

НАЗВАНІЕ ПРЕДМЕТОЗЪ.	Оставалось на 1907 г.			В ъ 1 9 0 7 г о д у.						Осталось на 1908 г.		
				Поступило.			Выбыло.					
	Количество.	На сумму.		Количество.	На сумму.		Количество.	На сумму.		Количество.	На сумму.	
		Руб.	К.		Руб.	К.		Руб.	К.		Руб.	К.
Юбки больнымъ дѣтск[illegible] крет.	[illegible]30	[illegible]20	11	11	7	26	28	[illegible]18	77	[illegible]13	8	60
Итого . . .	—	2041	62	—	4368	74	—	4927	30	—	1483	06
Предметы продовольствія:												
Вермишель	11 п. 22 ф.	[illegible]41	11	22 п.	78	76	29 п. 19 ф.	105	32	4 п. 3 ф.	[illegible]14	55
Крупа сорочинская	50 п. 11 ф.	125	15	175 п. 20 ф.	465	66	150 п. 10 ф.	388	72	75 п. 21 ф.	202	39
„ манная	19 п. 7 ф.	18	32	10 п.	27	60	10 п. 15 ф.	21	73	8 п. 32 ф.	24	19
„ перловая	4 п. 10½ ф.	13	68	28 п.	85	68	6 п. 25 ф.	19	21	25 п. 25½ ф.	80	15
„ гречневая	15 п. 17 ф.	26	39	90 п. 31 ф.	174	86	76 п. 28 ф.	140	92	29 п. 20 ф.	60	33
Пшено русское	52 п.	88	02	99 п. 26 ф.	166	60	111 п. 36 ф.	183	73	39 п. 30 ф.	70	89
Сахаръ пиленый	32 ф.	2	56	164 п.	972	55	141 п. 5½ ф.	843	67	23 п. 26½ ф.	131	14
Чай 2 руб. достоинства	6 п. 29 ф.	408	88	507 ф.	770	64	652 ф.	991	04	124 ф.	188	48
Чай въ 1 руб. 60 коп.	109 ф.	125	16	737 ф.	913	88	806 ф.	999	44	40 ф.	49	60
Эссенція уксусная	6	1	50	—	—		2	—	50	4	1	—
Итого . . .	—	861	07	—	3656	23	—	3694	28	—	823	02

НАЗВАНІЕ ПРЕДМЕТОЗЪ.	Оставалось на 1907 г.			В ъ 1 9 0 7 г о д у.						Осталось на 1908 г.		
				Поступило.			Выбыло.					
	Количество.	На сумму.		Количество.	На сумму.		Количество.	На сумму.		Количество.	На сумму.	
		Руб.	К.		Руб.	К.		Руб.	К.		Руб.	К.
Медицинскіе инструменты:												
Аппараты Калугина	5	17	35	—	—		3	10	41	2	6	94
Балоны резиновые 1/4 упц.	13	1	95	—	—	—	13	1	95	—	—	—
Бритвы	—	—	—	2	4	—	2	4	—	—	—	—
Гидропульты	9	48	18	—	—	—	4	21	40	5	26	78
Дренажъ	55 ар.	14	30	44 ар.	14	08	24 ар.	6	24	75 ар.	22	14
Зеркала маточныя	10	5	—	3	3	70	—	—	—	13	8	70
Зажимы къ кружкамъ Эсмарха	—	—	—	20	4	60	6	1	38	14	3	22
Иглы къ шприцу Ру 5,0	88	26	40	—	—	—	55	16	50	33	9	90
„ „ Ру 10,0	—	—	—	24	6	72	13	3	61	11	3	08
„ „ Провала	40	2	83	288	51	96	320	54	16	8	—	63
„ „ Габричевскаго	20	3	60	12	2	10	19	3	42	13	2	34
„ „ Левина	22	4	62	—	—		11	2	94	8	1	68
„ пробирныхъ крупныхъ	10	3	40	24	6	72	18	5	40	16	4	72
Кисточки глазныя	77	2	31	36	—	72	65	1	95	18	1	08

НАЗВАНІЕ ПРЕДМЕТОВЪ.	Оставалось на 1907 г.			В ъ т е к у щ е м 1907 г о д у.						Осталось на 1908 г.		
				Поступило.			Выбыло.					
	Количество.	На сумму.		Количество.	На сумму.		Количество.	На сумму.		Количество.	На сумму.	
		Руб.	К.		Руб.	К.		Руб.	К.		Руб.	К.
Кисточки горловые	72	9	36	—	—	—	16	2	08	56	7	28
Кружки Эсмарха	11	16	48	39	68	34	26	41	74	24	43	08
Кольца къ шприцу Ру 10,0	27	1	35	—	—	—	—	—	—	27	1	35
„ „ Ру 5,0	29	1	45	—	—	—	—	—	—	29	1	45
„ „ Провайа	50	2	—	—	—	—	28	1	12	22	—	88
Ланцеты оспопрививательн.	11	5	40	—	—	—	2	—	98	9	4	42
Капильники	11	1	65	—	—	—	1	—	15	10	1	50
Наконечники маточ. прямые	—	—	—	100	4	—	15	—	60	85	3	40
„ „ гнутые	—	—	—	50	3	50	15	1	05	35	2	45
„ клистирные	—	—	—	50	2	—	28	1	12	22	—	88
„ „ съ кранами	—	—	—	12	3	24	—	—	—	12	3	24
„ для ранъ	—	—	—	200	6	—	22	—	66	178	5	34
Пипетки глазныя	65	2	61	356	12	69	219	8	67	202	6	63
Поршни къ шприцу Ру 10,0	25	2	50	—	—	—	—	—	—	25	2	50
„ „ „ 5,0	135	13	50	—	—	—	—	—	—	135	13	50

НАЗВАНІЕ ПРЕДМЕТОВЪ.	Оставалось на 1907 г.			В ъ 1 9 0 7 г о д у.						Осталось на 1908 г.		
				Поступило.			Выбыло.					
	Количество.	На сумму.		Количество.	На сумму.		Количество.	На сумму.		Количество.	На сумму.	
		Руб.	К.		Руб.	К.		Руб.	К.		Руб.	К.
Поршни Правацa	21	—	79	50	5	50	42	4	46	29	1	83
Спринцовки резинов. 6 унц.	—	—	—	14	16	80	1	1	20	13	15	60
„ „ 4 „	—	—	—	11	11	—	—	—	—	11	11	—
„ „ 3 „	—	—	—	6	4	20	3	2	10	3	2	10
„ „ 2 „	83	32	37	1	—	58	26	10	14	58	22	81
„ „ 1½ „	—	—	—	10	4	40	1	—	44	9	3	96
„ „ 1 „	87	33	93	11	3	70	31	12	09	57	25	54
„ стеклянныя.	133	4	69	—	—	63	133	5	32	—	—	—
Скалпли оспопрививательн.	12	14	95	—	—	—	6	7	49	6	7	46
Термометры минути.	—	—	—	336	262	56	198	160	43	138	102	14
„ комнати.	38	12	52	36	8	64	29	9	74	45	11	42
„ наружные	—	—	—	24	7	44	1	—	31	23	7	13
„ для ванъ	11	3	30	24	4	80	6	1	80	29	6	30
„ для стерилизаціи.	1	1	—	—	—	—	—	—	—	1	1	—
Трубки резинов. къ круж. Эсмарха	33¾ ар.	10	50	211½ ар.	115	18	129½ ар.	56	47	115¾ ар.	69	21

НАЗВАНІЕ ПРЕДМЕТОВЪ.	Оставалось на 1907 г.		В ъ 1 9 0 7 г о д у.						Осталось на 1908 г.	
			Поступило.			Выбыло.				
	Количество.	На сумму. Руб. К.	Количество.	На сумму. Руб. К.		Количество.	На сумму. Руб. К.		Количество.	На сумму. Руб. К.
Трубки резиновъ къ шприцу Провача . . .	7½ ар.	1 57	—	—	—	—	—	—	7½ ар.	1 57
Цилиндры къ шприцу Ру 15,0	4	1 20	—	—	—	—	—	—	4	1 20
„ „ „ 10,0	21	6 —	—	—	—	2	—	50	22	5 50
„ „ „ 5,0	58	11 60	—	—	—	5	1	—	53	10 60
Цилиндры къ шприцу Провача	71	10 65	—	—	—	12	1	80	59	8 85
Шприцы Ру 15,0	1	1	—	—	—	—	—	—	1	4 —
„ „ 20,0	6	27 —	—	—	—	1	4	50	5	22 50
„ „ 10,0	1	17 —	24	97	92	5	21	08	23	93 84
„ „ 5,0	30	99 53	—	—	—	15	50	18	15	49 37
„ Провача.	10	8 91	92	84	92	73	88	05	29	5 81
„ Габричевская	8	11 58	—	—	—	1	1	45	7	10 13
„ Левина.	1	8 —	—	—	—	—	—	—	4	8 —
„ Швабе	3	12 —	—	—	—	—	—	—	3	12 —
Итого . . .	—	519 38	—	822	70	—	632	11	—	769 97

НАЗВАНІЕ ПРЕДМЕТОВЪ.	Оставалось на 1907 г.		В ъ 1 9 0 7 г о д у.				Осталось на 1908 г.	
			Поступило.		Выбыло.			
	Количество.	На сумму.	Количество.	На сумму.	Количество.	На сумму.	Количество.	На сумму.
		Руб. К.		Руб. К.		Руб. К.		Руб. К.
Перевязочные матеріалы.								
Вата гигроскопическая № 1—2.	1638 ф.	1068 54	1000	650 —	1431	936 32	1207	782 22
„ простая	2 п.	24 40	25 п. 29 ф.	260 03	14 п. 30½ ф.	170 41	12 п. 38½ ф.	114 02
Клеенка 2 сторон. сѣрая	35½ ар.	33 81	161½ ар.	137 33	124 ар.	108 —	73 ар.	63 17
„ „ желтая.	66¼ ар.	63 07	90 ар.	88 50	66¾ ар.	62 98	89½ ар.	88 59
„ шелковая	12	39 93	32	98 92	18	46 89	26	91 96
„ 1 сторон. аптечная	30 ар.	27	43¼ ар.	13 98	26 ар. 5½ в.	23 97	46 ар. 14½ в.	47 01
Лигнинъ.	31 п. 38 ф.	345 71	30 п. 5 ф.	326 11	32 п. 23 ф.	355 81	29 п. 20 ф.	316 01
Марля крахмальная	45	81 78	70	109 50	62	110 30	53	80 98
„ бѣлая.	1826	2118 26	1250	1745 —	2179	2652 01	897	1211 25
„ бѣлая и сѣрая 2½ в.	569	109 98	5530	996 30	5061	872 44	1038	233 84
„ бѣлая 2 в.	350	57 60	3717	600 36	3185	505 03	882	152 93
„ „ 1½ в.	160	14 10	2165	271 45	2205	264 61	120	20 94
„ „ 1 в.	975	78 23	960	84 —	1180	113 05	755	19 20
„ сѣрая	1213	1218 —	1600	1997 50	1898	2091 83	915	1123 67

НАЗВАНІЕ ПРЕДМЕТОВЪ.	Оставалось на 1907 г.			В ъ 1 9 0 7 г о д у.						Осталось на 1908 г.		
				Поступило.			Выбыло.					
	Количество.	На сумму.		Количество.	На сумму.		Количество.	На сумму.		Количество.	На сумму.	
		Руб.	К.		Руб.	К.		Руб.	К.		Руб.	К.
Шелкъ лигатур. кручен. №№ 1—12. . . .	170	44	20	80	18	40	77	20	02	173	42	58
„ „ плетеный № 1— 2. . . .	43	8	60	—	—	—	8	1	60	35	7	—
„ „ „ № 3.	16	4	—	20	5	—	10	2	50	26	6	50
„ „ „ № 4.	3	—	92	35	10	85	18	5	58	20	6	19
„ „ „ № 5.	6	1	79	35	12	10	18	5	98	23	7	91
„ „ „ № 6.	4	—	94	25	8	50	7	2	17	22	7	27
„ „ „ № 7.	10	3	13	20	7	80	7	2	73	23	8	20
„ „ „ № 8.	21	9	04	—	—	—	4	1	75	17	7	29
„ „ „ № 9.	18	8	28	—	—	—	2	—	92	16	7	36
„ „ „ № 10.	15	9	75	15	7	50	5	2	95	25	14	30
„ „ „ № 11.	13	9	10	10	5	20	2	1	40	21	12	90
„ „ „ № 12.	14	10	50	10	5	40	2	1	50	22	14	40
Итого . . .	—	5390	71	—	7489	73	—	8362	75	—	4517	69

НАЗВАНІЕ ПРЕДМЕТОВЪ.	Оставалось на 1907 г.		В ъ 1 9 0 7 г о д у.				Осталось на 1908 г.	
			Поступило.		Выбыло.			
	Количество.	На сумму.	Количество.	На сумму.	Количество.	На сумму.	Количество.	На сумму.
		Руб. К.		Руб. К.		Руб. К.		Руб. К.
Медикаменты.								
Вазелинъ бѣлый.	18 п. 35 ф.	184 24	15 п. 5 ф.	153 86	26 п. 30 ф.	270 89	7 п. 10 ф.	67 21
„ желтый	28 п. 5 ф.	193 99	35 п.	251 70	53 п. 5 ф.	366 89	10 п.	79 80
Глицеринъ.	4 п. 4 ф.	65 60	17 п. 20 ф.	315 87	16 п. 31 ф.	291 81	4 п. 33 ф.	89 66
Дегтярь осиновый	863	127 35	3212	481 80	3577	536 55	498	72 60
Деготь.	8 п. 11 ф.	21 38	3 п.	7 20	7 п. 25 ф.	20 26	3 п. 26 ф.	8 32
Жиръ рыбій	5 п. 15 ф.	130 37	19 п. 29 ф.	349 92	16 п. 17 ф.	315 16	8 п. 27 ф.	135 13
Желатинъ	8½ ф.	6 54	15 ф.	15 50	16 ф.	15 84	7½ ф.	6 20
Крахмалъ пшеничный	4 п. 7 ф.	21 62	2 п.	9 92	1 п. 18 ф.	7 55	4 п. 29 ф.	23 99
Карболка.	—	— —	5 п.	126 20	1 п. 20 ф.	37 86	3 п. 20 ф.	88 36
Калія іодистая.	—	— —	8 к.	98	—	— —	8 к.	98 —
Мазь ртутная.	27 ф.	20 25	8 п. 15 ф.	270 47	6 п. 9 ф.	193 03	2 п. 33 ф.	97 69
Масло касторовое	—	— —	31 п. 27 ф.	508 15	29 п. 5 ф.	467 49	2 п. 22 ф.	40 66
„ конжутное	7 п. 5 ф.	71 21	5 п.	58 65	8 п. 22 ф.	89 30	3 п. 23 ф.	40 56
„ деревянное	6 п.	67 97	73 п. 6½ ф.	848 92	43 п. 20 ф.	500 43	35 п. 26½ ф.	416 46

НАЗВАНІЕ ПРЕДМЕТОВЪ.	Оставалось на 1907 г.		В ъ 1 9 0 7 г о д у.				Осталось на 1908 г.	
			Поступило.		Выбыло.			
	Количество.	На сумму.	Количество.	На сумму.	Количество.	На сумму.	Количество.	На сумму.
		Руб. К.		Руб. К.		Руб. К.		Руб. К.
Масло льняное	3 п. 25 ф.	19 80	59 п. 25 ф.	297 75	42 п. 25 ф.	223 35	20 п. 25 ф.	94 26
Мыло казанское	138	13 11	905	95 05	825	86 17	218	21 99
„ зеленое	18 п. 10 ф.	90 3	50 п. 5 ф.	269 35	49 п.	241 21	19 п. 15 ф.	118 45
Озокеритъ	5 ф.	3 —	—	— —	—	— —	5 ф.	3 —
Олія въ порошкахъ	—	— —	50,0	2 —	—	— —	50,0	2 —
Пудра сахарная	5 п. 4 ф.	35 18	7 п.	48 64	7 п. 28 ф.	53 23	4 п. 16 ф.	30 59
Сода бѣльевая	—	— —	10 п. 39 ф.	12 35	7 п. 16 ф	8 01	3 п. 23 ф.	4 34
Спиртъ винный	1 в.	14 34	103¼ в.	1410 40	104¼ в.	1424 74	—	— —
„ денатурированный	9 ф.	— 8	50 п.	122 60	49 п. 21½ ф.	118 58	12½ ф.	4 87
Сыворотка антидифтер.	650 фл.	— —	5000	— —	4053	— —	1597	— —
Спиртъ нашатырный	3 п. 11 ф.	10 48	48 п. 8 ф.	197 35	41 п. 2 ф.	185 86	10 п. 17 ф.	21 97
Скипидаръ русскій	6 п. 28½ ф.	37 6	21 п. 38½ ф.	125 02	25 п. 1 ф.	143 56	3 п. 26 ф.	19 13
Сулема	1 п. 11½ ф.	234 0	1 п.	54 80	1 п. 17½ ф.	78 77	3 п. 34 ф.	210 10
Сало свиное	81 п.	984 1	50 п.	657 50	105 п.	1295 08	26 п.	346 53
Формалинъ	5 ф.	3 80	2 п. 20 ф.	51 40	15 ф.	8 94	2 п. 10 ф.	46 26

НАЗВАНІЕ ПРЕДМЕТОВЪ	Оставалось на 1907 г.			В ъ 1 9 0 7 г о д у.						Осталось на 1908 г.		
				Поступило.			Выбыло.					
	Количество.	На сумму.		Количество.	На сумму.		Количество.	На сумму.		Количество.	На сумму.	
		Руб.	К.		Руб.	К.		Руб.	К.		Руб.	К.
Хина муріатъ V.	1¼ ф.	16	40	—	—	—	1¼ ф.	16	40	—	—	—
„ сѣрнокисл.	—	—	—	2 к.	31	10	—	—	—	2 к.	31	10
Цвѣта сѣрнаго	2 п. 33 ф.	7	61	6 п. 03 ф.	14	62	4 п. 5 ф.	11	37	4 п. 31 ф.	10	86
Итого . .	—	2382	31	—	6886	09	—	7038	33	—	2230	07
Госпитальные предметы.												
Аптечки холерныя	8	44	—	—	—	—	—	—	—	8	44	—
„ дорожныя.	4	22	—	6	27	—	1	5	50	9	43	50
Блюдцы къ чайнымъ чашкамъ	54	2	10	14	—	96	68	3	11	—	—	1
„ „ „ стаканамъ	64	4	31	—	—	—	23	1	53	41	2	79
Ванны оцинкованныя.	1	6	—	—	—	—	1	6	—	—	—	—
Вилки столовыя.	32	4	80	105	13	89	77	10	83	60	7	86
„ кухонныя.	—	—	—	1	—	30	1	—	30	—	—	—
Ведра желѣзныя.	1	—	60	2	1	65	3	2	25	—	—	—
„ бадьи желѣзныя	6	3	90	—	—	—	5	3	25	1	—	65

НАЗВАНІЕ ПРЕДМЕТОВЪ.	Оставалось на 1907 г.		В т. 1907 году:				Осталось на 1908 г.	
			Поступило.		Выбыло.			
	Количество.	На сумму.	Количество.	На сумму.	Количество.	На сумму.	Количество.	На сумму.
		Руб. К.		Руб. К.		Руб. К.		Руб. К.
Вѣсы столовыя	1	10 —	9	63 20	6	42 44	4	30 76
„ съ чашками коромысл.	1	1 20	1	1 —	—	— —	2	2 20
Ванны эмалирован.	2	4 —	—	— —	—	— —	2	1 —
Горшки почные съ крышками.	62	51 63	93	73 05	51	12 63	104	82 05
Гири (разновѣсъ мѣдный)	2 ком.	1 05	12	11 95	4	3 95	10	9 05
„ чугунныя 3 и 5 ф.	2	— 80	4	5 60	6	6 40	—	— —
Кружки эмалирован.	30	8 16	121	26 56	98	25 36	53	9 36
„ луженыя.	10	2 —	14	1 12	7	1 40	17	1 72
Кастрюли луженыя	1	— 35	—	— —	—	— —	1	— 35
„ эмалированныя	—	— —	13	21 85	19	10 65	21	11 20
„ мѣдныя	6	38 94	—	— —	—	— —	6	38 94
Кувшины эмалированные.	23	34 92	—	— —	17	29 26	6	5 66
Колокольчики палатные	23	5 52	10	2 50	28	6 87	5	1 15
Клеенка столовая	32 ар. 9 в.	29 16	53 ар. 15 в.	18 99	17 ар. 10 в.	11 66	38 ар. 14 в.	33 19
Кровати желѣзныя.	25	106 40	64	280 55	71	314 80	18	27 51

НАЗВАНІЕ ПРЕДМЕТОВЪ.	Оставалось на 1907 г.		В ъ 1 9 0 7 г о д у.				Осталось на 1908 г.	
			Поступило.		Выбыло.			
	Количество.	На сумму. Руб. К.	Количество.	На сумму. Руб. К.	Количество.	На сумму. Руб. К.	Количество.	На сумму. Руб. К.
Кружки фаянсовыя чайныя	—	— —	373	16 07	147	7 38	226	8 69
Косыри	—	— —	1	60	1	— 60	—	— —
Ковши суповые	—	— —	4	1 23	4	1 23	—	— —
Ложки металлч. столовыя	24	3 60	97	15 43	121	19 03	—	— —
„ „ чайныя	30	6 39	72	15 96	82	18 31	20	4 04
„ деревянныя столовыя	18	— 18	—	— —	18	— 18	—	— —
Лампочки спиртовыя	4	1 44	10	10 50	5	5 25	9	6 69
Матрасы	13	44 11	105	397 40	114	427 61	4	13 90
Мыльницы эмалирован.	17	6 80	2	54	1	— 40	18	6 94
Миски фаянсовыя	6	2 40	216	65 65	67	24 61	155	43 44
Ножи къ мясорубкамъ	5	1 —	—	— —	—	— —	5	1 —
„ столовые	21	3 15	69	9 87	86	12 53	4	— 49
„ кухонные	10	4 50	19	3 34	12	4 73	17	3 11
Образцы кухонной посуды	19	13 20	—	— —	—	— —	19	13 20
Пузыри для льда	13	22 60	44	65 44	19	26 70	38	61 34

НАЗВАНІЕ ПРЕДМЕТОВЪ.	Оставалось на 1907 г.			В ъ 1 9 0 7 г о д у.						Осталось на 1908 г.		
				Поступило.			Выбыло.					
	Количество.	На сумму.		Количество.	На сумму.		Количество.	На сумму.		Количество.	На сумму.	
		Руб.	К.		Руб.	К.		Руб.	К.		Руб.	К.
Прессы тинктурные	—	—		5	66	87	1	12	55	4	54	32
Плевательницы эмалирован	46	19	55	91	35	19	81	33	15	56	21	59
Плоскательницы	—	—		1	—	38	1	—	38			
Подушки резиновыя	—	—		6	18	60	6	18	60	—	—	
Подсвѣчники лакированные	18	4	50	—	—		8	2	30	10	2	20
„ мѣдные	3	3	60	—	—		2	2	40	1	1	20
Противни эмалирован.	8	11	45	15	22	—	8	11	40	15	22	05
Пепельницы металическ	17	—	85	2	—	76	13	1	21	6	—	40
Подсвѣчники никелирован	12	9	—	—	—		—	—		12	9	—
Рукомойники мѣдные	6	11	95	13	20	05	10	12	32	9	19	68
Разновѣсы мѣдные аптечные	—	—		6	1	86	1		31	5	1	55
Судна подкладныя	11	27	06	65	75	80	17	33	70	59	69	16
Стаканчики лекарственные	93	7	44	200	14	—	79	6	32	214	15	12
Стаканы чайные	29	4	06	24	2	40	44	5	60	9	—	86
Солонки луженыя	—	—		5	—	35	5		35	—	—	

НАЗВАНІЕ ПРЕДМЕТОВЪ.	Оставалось на 1907 г.			В теч. 1907 году.						Осталось на 1908 г.		
				Поступило.			Выбыло.					
	Количество.	На сумму.		Количество.	На сумму.		Количество.	На сумму.		Количество.	На сумму.	
		Руб.	К.		Руб.	К.		Руб.	К.		Руб.	К.
Сковороды	2	—	75	3	—	55	4	1	20	1	—	10
Судки эмалирован. (2-мѣстн.)	1	—	90	1	—	85	1	—	90	1	—	85
Ступки фаянсовыя	1	—	60	10	1	10	4	8	73	7	3	97
Тазы мѣдные	4	12	20	—	—	—	1	1	65	3	10	55
„ эмалированные	23	19	20	24	27	70	20	17	94	27	28	96
„ бѣлой жести	—	—	—	3	—	90	1	—	30	2	—	60
Тарелки фаянсовыя	379	22	74	65	7	24	95	7	46	349	22	52
„ луженыя	13	1	95	—	—	—	13	1	95	—	—	—
„ эмалированныя	2	—	20	—	—	—	2	—	20	—	—	—
Табуреты	2	1	—	—	—	—	2	1	—	—	—	—
Умывальники жестян. и эмалирован.	4	13	60	1	5	90	4	13	60	1	5	90
Чайники эмалирован. большые	7	9	80	8	9	60	11	14	80	4	1	60
„ малые	1	—	45	—	—	—	1	—	45	—	—	—
„ фаянсов. малые	83	10	79	—	—	—	—	—	—	83	10	79
„ „ большіе	3	—	90	3	1	05	6	1	95	—	—	—

НАЗВАНІЕ ПРЕДМЕТОВЪ.	Оставалось на 1907 г.			В ъ 1 9 0 7 г о д у.						Осталось на 1908 г.		
				Поступило.			Выбыло.					
	Количество.	На сумму.		Количество.	На сумму.		Количество.	На сумму.		Количество.	На сумму.	
		Руб.	К.		Руб.	К.		Руб.	К.		Руб.	К.
Чашки фаянсов. чайныя	—	—	—	14	1	10	12	—	84	2	—	26
Чугуны эмалирован.	—	—	—	20	11	43	7	4	83	13	6	60
Щетки для рукъ	11	2	11	264	26	04	167	20	25	108	7	90
Итого . .	—	687	93	—	1544	92	—	1348	39	—	884	46
Аптечные предметы.												
Бумага рецептурная	36½	34	54	96	96	24	103	101	64	29½	29	14
„ порошковая .	24½	1	89	173	145	40	158½	119	16	39	28	13
„ восцатая . .	3529 л.	52	53	2400	45	60	4108	61	18	1821	36	95
„ оберточная аптечн.	66	40	74	70	45	56	102	63	05	34	23	25
„ цѣдильная .	20	5	22	240	70	20	143	42	27	117	33	15
„ пергаментная	104	3	12	344	8	60	104	3	12	344	8	60
Банки бѣлыя стеклян.	6 унц.	1470	52	10	—	—	135	4	72	1335	47	38
„ „ „	4 „	1445	41	10	—	—	40	1	20	1405	39	90
„ „ „	3 „	1655	43	60	—	—	320	9	48	1335	34	12

НАЗВАНІЕ ПРЕДМЕТОВЪ.	Оставалось на 1907 г.			В ъ 1 9 0 7 г о д у.						Осталось на 1908 г.		
				Поступило.			Выбыло.					
	Количество.	На сумму.		Количество.	На сумму.		Количество.	На сумму.		Количество.	На сумму.	
		Руб.	К.		Руб.	К.		Руб.	К.		Руб.	К.
Банки бѣлыя стеклян. 2 унц.	699	12	37	—	—		605	12	10	94	—	27
„ „ 1 „ „	75	1	12	3000	40	—	1320	19	82	1755	21	30
„ „ ½ „ „	—	—		3000	30	—	870	8	70	2130	21	30
„ „ „ ¼ „	1055	11	80	—	—	—	160	1	60	895	10	20
„ оранжевыя „ ½ „	—	—	—	10	1	30	10	1	30	—	—	—
„ „ „ 10 ф.	—	—	—	5	8	40	5	8	40	—	—	—
Коробки лекарст. деревян. № 1	3900	17	91	1000	4	—	2500	11	40	2100	10	54
„ „ „ № 2	2500	12	74	3050	15	37	2850	15	80	2700	12	31
„ „ „ № 3	1800	11	18	2550	15	37	2150	12	72	2200	13	83
Капельницы бѣлыя 1 унц.	1360	34	40	—	—	—	153	3	83	1207	30	57
„ „ ½ „	1420	37	60	—	—	—	134	4	02	1286	33	58
„ „ ¼ „	1000	15	—	—	—	—	—	—	—	1000	15	—
„ оранжев. 1 „	994	29	20	—	—	—	—	—	—	994	29	26
„ „ ½ „	1190	32	20	—	—	—	6	—	15	1184	32	05
„ „ ¼ „	1000	20	—	—	—	—	12	—	24	988	19	76

НАЗВАНІЕ ПРЕДМЕТОВЪ.	Оставалось на 1907 г.			В ъ 1 9 0 7 г о д у.						Осталось на 1908 г.		
				Поступило.			Выбыло.					
	Количество.	На сумму.		Количество.	На сумму.		Количество.	На сумму.		Количество.	На сумму.	
		Руб.	К.		Руб.	К.		Руб.	К.		Руб.	К.
Мензурки стекляп. 1 унц.	—	—		5	—	75	4	—	60	1	—	15
„ „ 3 „	—	—		5	1	50	1	—	30	4	1	20
„ „ 6 „	—	—		5	2	01	1	—	41	4	1	60
„ „ 15 „	—	—		5	3	20	1	—	64	4	2	56
Нитки аптечныя	18	2	49	80	12	—	49	7	35	49	7	14
Пробки ведерныя	75	1	12	900	9	75	175	2	58	800	8	29
„ № 1	13400	9	76	60000	33	70	41100	29	70	32300	13	76
„ № 2	2800	4	17	80000	67	40	53650	52	17	29150	19	40
„ № 3	7700	17	04	75000	91	90	45480	75	24	37220	33	70
Склянки бѣлыя 12 унц.	528	34	71	—	—	—	295	18	50	233	16	21
„ „ 8 „	944	49	92	500	20	—	750	39	75	694	30	17
„ „ 6 „	—	—	—	2000	40	—	1445	38	90	555	1	10
„ „ 4 „	7360	151	85	—	—	—	375	8	38	6985	143	47
„ „ 3 „	1832	41	21	1000	25	—	825	19	38	2007	46	83
„ „ 2 „	1373	39	20	2000	40	—	565	15	95	2808	63	25

НАЗВАНІЕ ПРЕДМЕТОВЪ.	Оставалось на 1907 г.			В ъ 1 9 0 7 г о д у.						Осталось на 1908 г.		
				Поступило.			Выбыло.					
	Количество.	На сумму.		Количество.	На сумму.		Количество.	На сумму.		Количество.	На сумму.	
		Руб.	К.		Руб.	К.		Руб.	К.		Руб.	К.
Скляники бѣлыя 1 унц.	681	13	62	3000	30	—	1490	27	80	2191	15	82
„ „ 1/2 „	1255	17	60	2000	20	—	975	14	50	2280	23	10
„ „ 1/4 „	1428	22	16	—	—	—	200	3	50	1228	18	66
„ оранжевыя 12 „	1745	89	20	—	—	—	265	14	57	1480	74	63
„ „ 8 „	2210	92	—	—	—	—	100	4	50	2110	87	50
„ „ 6 „	393	15	32	1700	68	—	790	32	60	1303	50	72
„ „ 4 „	2450	74	50	—	—	—	100	3	50	2350	71	—
„ „ 3 „	930	22	02	1000	30	—	385	9	80	1545	42	22
„ „ 2 „	2398	52	94	1500	37	50	50	1	25	3848	89	19
„ „ 1 „	1370	27	40	2000	30	—	430	8	55	3240	48	85
„ „ 1/2 „	200	3	—	2500	37	50	502	7	53	2198	32	97
„ „ 1/4 „	2300	37	50	—	—	—	550	8	25	1750	29	25
Тазы почкообразные	—	—	—	7	3	50	—	—	—	7	3	50
Итого . . .	—	1329	18	—	1129	75	—	952	10	—	1506	83

НАЗВАНІЕ ПРЕДМЕТОВЪ	Оставалось на 1907 г.			В ъ 1 9 0 7 г о д у.						Осталось на 1908 г.		
				Поступило.			Выбыло.					
	Количество.	На сумму.		Количество.	На сумму.		Количество.	На сумму.		Количество.	На сумму.	
		Руб.	К.		Руб.	К.		Руб.	К.		Руб.	К.
Канцелярскіе предметы.												
Бумага канцелярская № 11 и 10	3	10	68	—	—	—	1	3	56	2	7	12
„ „ клѣтчатая № 2	3	9	—	—	—	—	—	—	—	3	9	—
„ „ № 4	5	10	50	—	—	—	4	8	40	1 „	2	10
„ „ № 6	1	2	—	—	—	—	1	2	—	—	—	—
„ „ графленая № 6	28	44	15	82	153	80	84	146	43	26 „	51	52
„ „ не графлен. № 6	2½	2	11	87	153	30	66½	115	93	23 „	39	48
„ „ № 7	16½	13	93	158	197	48	104	126	16	70½ „	85	25
„ конторская	6 ст. 13 д.	13	97	—	—	—	4½	9	15	2 ст. 3 д.	4	52
Бумага почтовая большого форм	8	5	60	10	12	—	7	4	90	11	12	70
„ „ малаго фор.	36	10	90	16	5	92	18	5	19	34	11	63
„ бюварная	4¼	29	10	2	14	—	3 ст. 12 д.	24	43	2 ст. 13 д.	18	67
Булавки	9½ ф.	7	60	6¼ ф.	5	50	8¼	7	15	7½	5	95
Гумміарабика порошковаго	—	—	—	170 ф.	176	96	114 ф.	129	59	56	47	37
Клей жидкій	—	—	—	180	18	48	12	2	16	96	16	32

НАЗВАНІЕ ПРЕДМЕТОВЪ	Оставалось на 1907 г.			В ъ 1 9 0 7 г о д у.						Осталось на 1908 г.		
				Поступило.			Выбыло.					
	Количество.	На сумму.		Количество.	На сумму.		Количество.	На сумму.		Количество.	На сумму.	
		Руб.	К.		Руб.	К.		Руб.	К.		Руб.	К.
Кисти для клея	—	—	—	96	1	92	20	—	40	76	1	52
Крючки для бумагъ	—	—	—	2	—	18	2	—	18	—	—	—
Конверты почтовые бѣлые	10 п.	3	53	20	7	60	11	3	91	19	7	22
„ „ синіе	10	3	6	22	5	20	15	4	35	17	3	91
„ канцелярскіе въ 1/2 л.	1585	41	19	2000	42	50	1535	32	01	2050	51	68
„ „ „ 1/4 л.	1450	16	03	5000	50	—	3070	36	70	3380	29	33
„ „ „ 1/8 л.	8000	44	42	90000	249	60	32460	98	36	65540	195	66
„ на марлѣ 1/4 л.	96	7	68	—	—	—	—	—	—	96	7	68
„ „ „ 1/8 л.	325	16	25	—	—	—	—	—	—	325	16	25
Карандаши канцелярскіе № 1 и 2	—	—	—	21 д.	7	35	10 д. 3 ш.	3	68	10 д. 9 ш.	3	67
„ ученическіе	10 д.	1	50	182 д.	26	50	92 1/2 д.	14	39	99 1/2 д.	13	61
„ цвѣтные	24	3	08	156	21	72	98	13	42	82	11	38
„ кабинетные	2	—	50	—	—	—	—	—	—	2	—	50
„ химическіе	2	—	20	21	3	12	7	—	85	19	2	47
Кнопки канцелярскія	—	—	—	18	4	26	5	1	17	13	3	09

НАЗВАНІЕ ПРЕДМЕТОВЪ.	Оставалось на 1907 г.		В ъ 1 9 0 7 г о д у.						Осталось на1908 г.	
			Поступило.			Выбыло.				
	Количество.	На сумму.	Количество.	На сумму.		Количество.	На сумму.		Количество.	На сумму.
		Руб. К.		Руб.	К.		Руб.	К.		Руб. К.
Краска неосиклостильная	18	21 60	—	—	—	12	14	40	6	7 20
„ для каучук. штем.	102	9 18	204	24	48	31	2	82	275	30 84
„ „ метал.	8	— 51	18	2	16	13	1	42	13	1 25
Линейки	13	2 65	20	4	—	14	2	81	19	3 84
Ножи канцелярскіе	26	9 40	18	7	92	19	7	10	25	10 22
„ „ роговые для бумаги	—	— —	4	3	80	2	1	90	2	1 90
Ножницы	8	5 40	1	—	30	7	4	75	2	— 95
Порошки чернильные	26	3 90	134	15	24	84	10	71	76	8 43
Пашки канцелярскія	4	2 40	15	9	—	11	6	60	8	4 80
Прессъ-бювары	14	1 68	36	6	48	29	4	61	21	3 52
Подушки штемпельныя	6	2 85	9	4	32	5	2	49	10	4 68
Перья канцелярскія	17	8 90	184	95	26	100	62	26	71	41 90
Резина канцелярская	—	— —	240	19	20	89	9	04	151	10 16
Ручки канцелярскія	139	5 95	528	11	76	229	7	73	438	9 98
Сургучъ черный.	17½ ф.	7 88	—	—	—	—	—	—	17½ ф.	7 88

НАЗВАНІЕ ПРЕДМЕТОВЪ.	Оставалось на 1907 г.		В ъ 1 9 0 7 г о д у.				Осталось на 1908 г.	
			Поступило.		Выбыло.			
	Количество.	На сумму.	Количество.	На сумму.	Количество.	На сумму.	Количество.	На сумму.
		Руб. К.		Руб. К.		Руб. К.		Руб. К.
Сургучь красный	15½ ф.	8 70	15	8 70	25½ ф.	15 07	5 ф.	2 39
Счеты канцелярскія	11	18 8	8	8 48	9	15 55	10	11 78
Транспораты	3	— 0	24	— 48	13	— 26	14	— 28
Чернилы ализариновый	16	6 9	96	36 —	105	41 04	7	1 92
„ простыя	3	— 9	—	— —	3	— 95	—	— —
„ красныя	24	2 5	36	3 96	25	2 79	35	3 67
„ гектографическія	11	4 4	24	6 —	9	3 15	26	7 25
„ фіолетовыя	9	1 8	—		2	— 40	7	1 10
Чернильницы канцеляр.	20	4 20	21	5 04	25	4 97	19	4 27
„ дорожныя	—	—	6	2 52	1	— 42	5	2 10
Итого . . .	—	427 76	—	1432 49	—	1018 04	—	842 21
Разные предметы.								
Абажуры цвѣтные къ 14″ ламп.	4	1 60	3	3 —	3	2 40	4	2 20
„ „ „ 7″ „	1	— 20	—	— —	—	— —	1	— 20

НАЗВАНІЕ ПРЕДМЕТОВЪ	Оставалось на 1907 г.			В ъ 1 9 0 7 г о д у.						Осталось на 1908 г.		
				Поступило.			Выбыло.					
	Количество.	На сумму.		Количество.	На сумму.		Количество.	На сумму.		Количество.	На сумму.	
		Руб.	К.		Руб.	К.		Руб.	К.		Руб.	К.
Бичева ушивочная толстая	1 п. 30 ф.	9	80	7 п. 4 ф.	49	62	5½ п.	35	30	3 п. 14 ф.	24	12
„ увязочная упаковоч. толстая	3 п. 20 ф.	15	10	7 п. 12 ф.	36	80	6 п. 32 ф.	30	10	4 п.	20	80
Бумага оберточная обыкновен.	16	22	24	69	134	44	65	123	27	20	33	41
Вышалки деревянныя	—	—	—	1	—	50	—	—	—	1	—	50
Графины	—	—	—	3	—	90	3	—	90	—	—	—
Ерши ламповые	7	1	05	—	—	—	5	—	75	2	—	30
Знаки судейскія	4	10	—	—	—	—	—	—	—	4	10	—
Зольники желѣзные	—	—	—	2	2	26	2	2	26	—	—	—
Иконы съ кіотами	3	4	93	17	33	90	13	21	48	7	14	35
Иглы ушивочныя	5	—	15	—	—	—	—	—	—	5	—	15
Кухни керосиновыя	1	1	50	8	36	20	8	33	70	1	4	—
Комфора	10 ф.	16	—	—	—	—	7½ ф.	12	—	2½ ф.	4	—
Контръ-абажуры	1	1	—	—	—	—	—	—	—	1	1	—
Керосинъ	—	—	—	153 п. 35 ф.	231	97	153 п. 35 ф.	231	97	—	—	—
Ковры	9	37	60	—	—	—	—	—	—	9	37	60

НАЗВАНІЕ ПРЕДМЕТОВЪ.	Оставалось на 1907 г.			В ъ 1 9 0 7 г о д у.						Осталось на 1908 г.		
				Поступило.			Выбыло.					
	Количество.	На сумму.		Количество.	На сумму.		Количество.	На сумму.		Количество.	На сумму.	
		Руб.	К.		Руб.	К.		Руб.	К.		Руб.	К.
Кольца желѣз. съ винтами.	2	—	06	—	—	—	2	—	06	—	—	—
Круги крашеные къ 20″ лами.	4	3	—	—	—	—	—	—	—	4	3	—
Кадки цинковыя.	1	5	—	—	—	—	—	—	—	1	5	—
Кубы мѣдные (фильтры).	1	16	90	1	6	—	2	22	90	—	—	—
Крючки для вѣшалокъ	2	—	36	—	—	—	—	—	—	2	—	36
Кочерги, ухваты и сковородники	—	—	—	4	—	20	4	—	20	—	—	—
Кіоты, къ иконамъ.	—	—	—	3	2	10	—	—	—	3	2	10
Лампы столовыя 15″	6	24	—	—	—	—	6	24	—	—	—	—
„ „ 10″	—	—	—	4	4	46	1	—	35	3	4	11
„ стѣнныя 10″	—	—	—	2	1	36	2	1	36	—	—	—
„ висячія 20″ и 15″	5	16	50	12	32	44	15	41	44	2	7	50
Лопаты деревянныя.	5	—	90	4	1	—	8	1	72	1	—	18
„ желѣзныя	—	—	—	3	—	90	2	—	60	1	—	30
Лампы стѣнныя 7″	1	1	15	10	2	50	10	3	40	1	—	25
Мелочныя	37	10	36	25	4	50	46	11	68	16	3	18

НАЗВАНІЕ ПРЕДМЕТОВЪ.	Оставалось на 1907 г.			В ъ 1 9 0 7 г о д у.						Осталось на 1908 г.		
				Поступило.			Выбыло.					
	Количество.	На сумму.		Количество.	На сумму.		Количество.	На сумму.		Количество.	На сумму.	
		Руб.	К.		Руб.	К.		Руб.	К.		Руб.	К.
Мыло простое	22 ф.	2	20	118 п.	498	18	101 п. 13 ф.	423	14	17 п. 9 ф.	77	21
Мазь паркетная	4	1	40	54	16	92	44	14	62	14	3	70
„ самоварная	291	16	—	—	—	—	27	1	55	264	14	45
Мясорубки № 5	1	1	55	—	—	—	—	—	—	1	1	55
„ № 8	4	8	30	—	—	—	—	—	—	4	8	30
„ № 10	7	21	—	—	—	—	5	15	—	2	6	—
„ № 12	—	—	—	1	3	—	—	—	—	1	3	—
Молотки для мяса деревян.	—	—	—	1	—	25	1	—	25	—	—	—
Машинки для стриж. волосъ	3	11	25	—	—	—	2	7	50	1	3	75
Образцы посуды „Бокка“	4	15	11	—	—	—	1	3	78	3	11	33
Подносы лакирован.	1	—	40	4	5	95	4	5	95	1	—	40
Петли для партъ	—	—	—	89	18	69	89	18	69	—	—	—
Портреты Государя Николая II.	—	—	—	8	15	86	3	5	25	5	10	61
„ „ Александра III.	5	12	50	—	—	—	—	—	—	5	12	50
Номы бѣлыя жестян.	—	—	—	1	—	40	1	—	40	—	—	—

НАЗВАНІЕ ПРЕДМЕТОВЪ	Оставалось на 1907 г.			В ъ 1 9 0 7 г о д у.						Осталось на 1908 г.		
				Поступило.			Выбыло.					
	Количество.	На сумму.		Количество.	На сумму.		Количество.	На сумму.		Количество.	На сумму.	
		Руб.	К.		Руб.	К.		Руб.	К.		Руб.	К.
Рукова резинов. и пеньков.	1	3	15	—	—	—	—	—	—	1	3	15
Рогожа упаковочная	750	120	—	3200	573	55	1950	368	53	2000	325	02
Сифоны	1	6	—	—	—	—	—	—	—	1	6	—
Свѣчи стеариновыя	1 п. 13 ф.	14	31	—	—	—	13 ф.	3	51	1 п.	10	80
Стулья вѣнскіе	8	16	87	48	133	44	32	85	12	24	65	19
Самовары	1	6	50	5	94	82	4	54	50	2	46	82
Ситки чайныя	22	1	20	—	—	—	1	—	06	21	1	14
Спички	214 п.	17	98	300 п.	30	—	213 п.	16	79	301 п.	31	19
Стекла бемскія 22×12	1	1	32	—	—	—	—	—	—	1	1	32
„ „ 20×12	1	1	05	—	—	—	—	—	—	1	1	05
„ ламповыя 30″	29	1	67	—	—	—	6	1	38	23	5	29
„ „ 25″	4	—	60	—	—	—	1	—	15	3	—	45
„ „ 20″	2	—	30	—	—	—	—	—	—	2	—	30
„ „ 15″	42	7	14	5	—	85	43	7	31	4	—	68
„ „ 10″	23	1	10	—	—	—	8	—	40	15	—	70

НАЗВАНІЕ ПРЕДМЕТОВЪ.	Оставалось на 1907 г.			В ъ 1 9 0 7 г о д у.						Осталось на 1908 г.		
				Поступило.			Выбыло.					
	Количество.	На сумму.		Количество.	На сумму.		Количество.	На сумму.		Количество.	На сумму.	
		Руб.	К.		Руб.	К.		Руб.	К.		Руб.	К.
Стекла ламповыя 7″	34	1	18	—	—	—	6	—	22	28	—	96
„ „ 5″	8	—	92	—	—	—	—	—	—	8	—	32
„ къ ручнымъ фонарямъ	2	—	30	—	—	—	—	—	—	2	—	30
Сѣделки	5	1	50	—	—	—	5	1	50	—	—	—
Трубы самоварныя.	4	—	74	—	—	—	3	—	57	1	—	17
Терки.	—	—	—	1	—	10	1	—	10	—	—	—
Топоры	—	—	—	1	—	60	1	—	60	—	—	—
Фонари ручные	—	—	—	5	5	95	3	3	80	2	2	15
„ уличные.	1	3	—	6	12	—	4	9	—	3	6	—
Фитили къ кухнѣ „Грецъ“.	12	1	12	21	3	60	11	1	92	22	3	10
„ ламповые 30″	23	3	45	—	—	—	4	—	60	19	2	85
„ „ 20″	10	—	92	20	3	—	4	—	36	26	3	56
„ „ 15″	4	—	60	30	4	50	5	—	75	29	4	35
„ „ 10″	17 ар.	—	34	—	—	—	3½ ар.	—	07	13½ ар.	—	27
„ „ 7″	16½ „	1	21	—	—	—	2½ ар.	—	20	14 ар.	1	01

НАЗВАНІЕ ПРЕДМЕТОВЪ.	Оставалось на 1907 г.			В ъ 1 9 0 7 г о д у.						Осталось на 1908 г.		
				Поступило.			Выбыло.					
	Количество.	На сумму.		Количество.	На сумму.		Количество.	На сумму.		Количество.	На сумму.	
		Руб.	К.		Руб.	К.		Руб.	К.		Руб.	К.
Утюги.	—	—	—	1	2	25	1	2	25	—	—	—
Часы стѣнныя.	1	12	—	9	112	40	8	99	50	2	24	90
„ „ простыя	—	—	—	1	1	25	1	1	25	—	—	—
Шурупы 7/8″	48 гр. 50 ш.	11	62	—	—	—	4 гр. 122 ш.	1	18	43½ гр.	10	44
„ 1¼″	3 гр.	1	80	—	—	—	1 гр.	—	60	2 гр.	1	20
„ 1½″	3½ гр.	2	24	—	—	—	—	—	—	3½ гр.	2	24
„ 3″	2½ гр.	4	30	—	—	—	—	—	—	2½	4	30
„ 1″	—	—	—	3 гр. 84 ш.	—	96	3 гр.	—	81	84 ш.	—	15
Щетки половыя	—	—	—	48	52	32	27	29	42	21	22	19
Итого . . .	—	540	54	—	2174	89	—	1793	72	—	921	71
ВСЕГО. . . .	—	15301	27	—	33459	66	—	33256	35	—	15504	58

Подлинная за надлежащимъ подписомъ.

Съ подлинным вѣрно:

Предсѣдатель Управы *Ободовскій.*

Свѣрялъ Секретарь *Я. Коваленко.*

ВѢДОМОСТЬ

о приходѣ, расходѣ и остаткѣ матеріала и инструмента по Новоузенскому и Покровскому складамъ профессіональныхъ школъ Новоузенскаго Земства.

за 1907 годъ.

№№ по порядку.	НАЗВАНІЕ ПРЕДМЕТОВЪ.	Оставалось на 1907 г.		В ъ 1 9 0 7 г о д у.						Осталось на 1908 г.		
				Поступило.			Выбыло.					
		Количество.	На сумму.	Количество.	На сумму.		Количество.	На сумму.		Количество.	На сумму.	
			Руб. К.		Руб.	К.		Руб.	К.		Руб.	К.
1	Алмазовъ № 9.	1	3 67	12	28	80	2	6	07	11	26	40
2	Аршиновъ деревянныхъ. . . .	12	1 56	—	—	—	—	—	—	12	1	56
3	„ стальныхъ складныхъ. . . .	18	8 86	—	—	—	—	—	—	18	8	86
4	„ линейкой	1	— 65	—	—	—	—	—	—	1	—	65
5	Буры	14 ф.	3 —	7½ ф.	1	61½	5 ф.	1	07½	16½ ф.	3	54
6	Бѣлилъ сухихъ цинковыхъ.	11 п. 19½ ф.	62 78	—	—	—	2 п. 23 ф.	13	76	8 п. 36½ ф.	49	02
7	„ свинцовыхъ сухихъ	—	— —	2¼ ф.	—	32	—	—	—	2¼ ф.	—	32
8	Бичевы для пилъ	59 мат.	5 77	—	—	—	22	2	20	37 „	3	57
9	Болтовъ для стульевъ.	154	6 41	—	—	—	10	—	50	144 „	5	91
10	Болтовъ съ гайками ⅜×1¼	12½ ф.	2 86	—	—	—	4½ ф.	—	54	8 ф.	2	32
11	„ „ 7/16×1½ № 10 .	5 ф.	1 20	—	—	—	—	—	—	5 ф.	1	20
12	„ „ ⅝×3½ № 1 . .	25 ф.	3 50	—	—	—	5	—	70	20 ф.	2	80
13	„ „ ½×4	15 ф.	2 70	—	—	—	—	—	—	15 ф.	2	70
14	„ „ ½×7	15 ф.	2 70	¼ ф.	—	04	11 ф.	1	98	4¼ ф.	—	76
15	„ „ ¼×3	5 ф.	2 20	—	—	—	—	—	—	5 ф.	2	20

№№ по порядку.	НАЗВАНІЕ ПРЕДМЕТОВЪ.	Оставалось на 1907 г.			В ъ 1 9 0 7 г о д у.				Осталось на 1908 г.		
					Поступило.		Выбыло.				
		Количество.	На сумму. Руб.	К.	Количество.	На сумму. Руб.	К.	Количество.	На сумму. Руб.	К.	Количество.	На сумму. Руб.	К.
16	Болтовъ съ гайками $1/4 \times 3 1/2$	5 ф.	2	20	—	—	—	—	—	—	5 ф.	2	20
17	Брусковъ кіевскихъ	— 6 ш.		2	16	—	—	—	—	—	6	2	16
18	„ простыхъ	6 ш.		1	20	—	—	—	—	—	6	1	20
19	Буквы	— 1 комп.		4	60	—	—	—	—	—	1 ком.	4	60
20	Бичевы упаковочной тонкой	1 п. $3 1/2$ ф.		11	27	—	1	—	$3 1/8$ ф.	—	82	1 п. $3/4$ ф.	10	45
21	Бензину	$6 1/2$ ф.		—	71	—	1	—	$2 1/2$ ф.	—	27	4	—	44
22	Буравчиковъ винт. $1/8$	2		—	22	—	1	—	—	—	2	—	—	22
23	„ „ $3/16$	1		—	11	—	1	—	—	—	1	—	—	11
24	„ „ $1/4$	2		—	16	—	1	—	—	—	2	—	—	16
25	„ „ $3/8$	2		—	20	7	1	54	—	—	9	1	74	
26	„ „ $1/2$	3		—	47	—	1	—	—	—	3	—	—	47
27	„ „ $3/4$	12		3	72	—	1	—	12	3	72	—	—	—
28	„ „ $5/16$	—		—	—	7	1	40	—	—	7	1	40	
29	Ваты	1 п. $3 7/8$ ф.		14	04	—	1	—	15	5	70	$28 7/8$	8	34
30	Ватерпасовъ чугунныхъ	— 2		1	80	—	1	—	—	—	2	1	80	

№№ по порядку.	НАЗВАНІЕ ПРЕДМЕТОВЪ	Оставалось на 1907 г.			В ъ 1 9 0 7 г о д у.						Осталось на 1908 г.		
					Поступило.			Выбыло.					
		Количество.	На сумму.		Количество.	На сумму.		Количество.	На сумму.		Количество.	На сумму.	
			Руб.	К.		Руб.	К.		Руб.	К.		Руб.	К.
31	Ватерпасовъ мѣдныхъ.	8	6	—	—	—	—	1	—	75	7	5	25
32	Вѣтошн	2½ кус.	11	03	—	—	—	2	8	83	½ к.	2	20
33	Воску натуральнаго	38⅞ ф.	16	10	10⅞.	4	35	11 ф.	4	95	38¾	15	50
34	„ химическаго.	18 ф.	13	14	—	—	—	10½ ф.	7	66	7½	5	48
35	Вывѣрочныхъ плитъ	1	8	—	—	—	—	—	—	—	1	8	—
36	Валиковъ со шпонками	2	1	75	—	—	—	—	—	—	2	1	75
37	Воротковъ	21	33	55	9	16	20	2	3	55	28	46	20
38	Винторѣзныхъ досокъ 20 и 14 дыр. . .	11	29	44	1	2	80	7	14	72	8	17	52
39	Винтелень съ метчик. ½	3	2	34	—	—	—	—	—	—	3	2	34
40	„ „ „ ¾	2	2	60	—	—	—	—	—	—	2	2	60
41	„ „ „ 1⅛	2	3	20	—	—	—	1	1	60	1	1	60
42	„ „ „ 1¼	4	7	14	—	—	—	—	—	—	4	7	14
43	„ „ „ 2	5	24	25	—	—	—	—	—	—	5	24	25
44	„ „ „ 1½	8	23	20	—	—	—	—	—	—	8	23	20
45	„ „ „ 2¼	4	24	20	—	—	—	—	—	—	4	24	20

№№ по порядку.	НАЗВАНІЕ ПРЕДМЕТОВЪ	Оставалось на 1907 г.			В ы ш л о в 1907 г о д у.						Осталось на 1908 г.		
					Поступило.			Выбыло.					
		Количество.	На сумму.		Количество.	На сумму.		Количество.	На сумму.		Количество.	На сумму.	
			Руб.	К.		Руб.	К.		Руб.	К.		Руб.	К.
46	Винтелень съ метчик. $2^1/_2$	2	11	40	—	—	—	—	—	—	2	11	40
47	„ безъ метчика $^3/_8$	—	—	—	1	—	20	—	—	—	1	—	20
48	Метчикъ безъ винтильни $^1/_2$	—	—	—	1	—	80	—	—	—	1	—	80
49	„ „ „ $2^1/_2$.	—	—	—	1	—	7	—	—	—	1	—	7
50	Вѣсы съ карамысомъ.	2	16	76	—	—	—	1	8	38	1	8	38
51	Гвоздей окальнику.	1 п. 14 ф.	9	13	—	—	—	$20^3/_4$ ф.	3	48	$33^1/_4$ „	5	65
52	„ для ажурн. работъ	4 ф.	—	80	—	—	—	$^1/_2$ ф.	—	10	$3^1/_2$ „	—	70
53	Гладилокъ шестигранн. $^1/_4$.	6	5	70	—	—	—	—	—	—	6 „	5	70
54	„ „ $^3/_8$.	5	4	75	—	—	—	—	—	—	5 „	4	75
55	„ „ $^1/_2$.	5	5	88	—	—	—	—	—	—	5 „	5	88
56	„ „ $^5/_8$.	5	7	—	—	—	—	—	—	—	5 „	7	—
57	„ „ $^3/_4$.	6	8	38	—	—	—	—	—	—	6 „	8	38
58	„ „ $^7/_8$.	6	9	60	—	—	—	—	—	—	6 „	9	60
59	„ „ 1	5	8	50	—	—	—	—	—	—	5 „	8	50
60	Гвоздилинъ кузнечныхъ круг. дыр. . .	1	1	60	—	—	—	—	—	—	1 „	1	60

№№ по порядку.	НАЗВАНІЕ ПРЕДМЕТОВЪ.	Оставалось на 1907 г.		В теченіе 1907 года:				Осталось на 1908 г.	
				Поступило.		Выбыло.			
		Количество.	На сумму. Руб. К.	Количество.	На сумму. Руб. К.	Количество.	На сумму. Руб. К.	Количество.	На сумму. Руб. К.
61	Гвоздилинъ кузнечныхъ кв. дыр. . . .	1	1 82			—	— —	1	1 82
62	Гладилокъ круглыхъ 1/4.	5	1 75			—	— —	5	4 75
63	„ „ 3/8.	5	5 75			—	— —	5	5 75
64	„ „ 1/2.	5	6 25			—	— —	5	6 25
65	„ „ 5/8.	5	7 32				—	5	7 32
66	„ „ 3/4.	5	7 50	—	— —	—	— —	5	7 50
67	„ „ 7/8.	6	9 60	—	— —	—	— —	6	9 60
68	„ „ 1	7	11 90	1	1 70	—	— —	8	13 60
69	„ „ 1 1/2	1	1 05	—	— —	1	1 05	—	— —
70	Гаекъ квадратныхъ 1/2	5 ф.	— 75	—	— —	—	— —	5 ф.	— 75
71	„ „ 5/8	5 ф.	— 75	—	— —	5	75	—	— —
72	Гвоздей подковныхъ № 6	17 3/4 ф.	3 19	—	— —	1 1/2	— 27	16 1/4 ф.	2 92
73	Гирь чугунныхъ.	1 ком.	3 80	1	19 48	—	— —	1 ком.	23 28
74	„ мѣдныхъ.	1 ком.	2 62	—	— —	—	— —	1 ком.	2 62
75	Гвоздей обойныхъ 1/4.	15 ф.	2 85	—	— —	1/4 ф.	5	14 3/4	2 80

№№ по порядку.	НАЗВАНІЕ ПРЕДМЕТОВЪ.	Оставалось на 1907 г.		В ъ 1 9 0 7 г о д у.				Осталось на 1908 г.	
				Поступило.		Выбыло.			
		Количество.	На сумму. Руб. К.	Количество.	На сумму. Руб. К.	Количество.	На сумму. Руб. К.	Количество.	На сумму. Руб. К.
76	Гвоздей обойныхъ 3/8.	27 1/2 ф.	5 55	—	— —	1 3/4 ф.	1 41	22 3/4 ф.	4 11
77	„ „ 1/2.	1 п. 2 ф.	7 49	2 1/2 ф.	— 17	6 ф.	1 12	38 1/2 ф.	6 84
78	„ „ 5/8.	16 1/4 ф.	2 43	—	— —	16 1/4	2 43	—	— —
79	„ „ 3/4.	19 ф.	2 65	1 ф.	— 35			20	3 —
80	„ модельныхъ 1/2.	15 ф.	3 22		—	15 ф.	3 22		— —
81	„ „ 1	17 ф.	2 21		— —	17 ф.	2 21		— —
82	Голицъ для кузницы	6 пар.	2 54	—	—	1 пар.	— 42	5 п.	2 12
83	Гвоздей-кузнечныхъ 5"	9	7 20	—	— —	—	— —	9	7 20
84	Гвоздей проволочныхъ 1/2"	1 п. 27 ф.	10 10	23 3/4 ф.	3 57	7 ф.	1 07	2 п. 23 3/4 ф.	12 60
85	„ „ 3/4 № 16 . . .	1 п. 5 ф.	5 44	—	—		— —	1 п. 5 ф.	5 44
86	„ „ 1".	3 п. 16 1/4 ф.	15 24	12 1/4 ф.	1 40	26 ф.	2 97	3 п. 2 ф.	13 67
87	„ „ 1 1/4.	5 п. 17 ф.	23 08	—	— —	1/4	— 03	5 п. 16 3/4 ф.	23 05
88	„ „ 1 1/2	3 п. 13 ф.	12 83	—	— —	21	2 15	2 п. 32 ф.	10 68
89	„ „ 2	2 п. 30 ф.	9 23	—	— —	2 п. 30 ф.	9 23	—	— —
90	„ „ 2 1/2	3 п.	9 75	—	— —	2 п. 21 1/2	8 22	18 1/2 ф.	1 53

№№ по порядку.	НАЗВАНІЕ ПРЕДМЕТОВЪ.	Оставалось на 1907 г.			В ъ 1 9 0 7 г о д у.						Осталось на 1908 г.		
					Поступило.			Выбыло.					
		Количество.	На сумму.		Количество.	На сумму.		Количество.	На сумму.		Количество.	На сумму.	
			Руб.	К.		Руб.	К.		Руб.	К.		Руб.	К.
91	Гвоздей проволочныхъ 3	5 п. 9⅝ ф.	15	76	—	—	—	3 п. 39 ф.	12	08	1 п. 10⅜ ф.	3	68
92	„ „ 3½	5 п.	5	88	—	—	—	1 п.	2	94	1 п.	2	94
93	„ „ 4	3 п. 1 ф.	8	57	1 ф.	—	07	3 п. 2 ф.	8	64	—	—	—
94	„ „ 4½	1 п. 11 ф.	3	98	7 ф.	—	19	10 ф.	—	70	1 п. 08 ф.	3	77
95	„ „ 5	1 п. 28½ ф.	3	59½	—	—	—	1¼ ф.	—	6½	1 п. 27¼ ф.	3	53
96	Дрели проволочныя 9″	13 шт.	10	71	—	—	—	6 ш.	6	30	7	4	41
97	Долоть токарн. крючками	3 шт.	1	20	5	2	—	—	—	—	8	3	20
98	„ „ мозелей.	6	2	50	—	—	—	3	1	26	2	1	24
99	„ долбенн. съ трубк. ⅜	4	2	32	—	—	—	4	2	32	—	—	—
100	„ „ „ ½	15	8	26	—	—	—	10	5	51	5	2	75
101	„ „ „ ⅝	9	5	37	1	—	60	6	3	60	4	2	37
102	„ „ „ ¾	7	5	55	—	—	—	6	4	75	1	—	80
103	„ „ „ ⅞	2	—	72	—	—	—	—	—	—	2		72
104	„ „ „ 1	5	4	35	—	—	—	—	—	—	5	1	35
105	„ „ „ 1⅛	6	3	60	—	—	—	—	—	—	6	3	60

№№ по порядку.	НАЗВАНІЕ ПРЕДМЕТОВЪ.	Оставалось на 1907 г.			В ъ 1 9 0 7 г о д у.						Осталось на 1908 г.		
					Поступило.			Выбыло.					
		Количество.	На сумму.		Количество.	На сумму.		Количество.	На сумму.		Количество.	На сумму.	
			Руб.	К.		Руб.	К.		Руб.	К.		Руб.	К.
106	Долоть долбежн. съ труб. 1 1/4	6	3	95	—	—	—	—	—	—	6	3	95
107	„ „ безъ труб. 1/8	3	—	71	27	4	05	—	—	—	30	4	76
108	„ „ „ 1/16	3	—	60	5	1	—	—	—	—	8	1	60
109	„ „ „ 1/4	9	2	61	—	—	—	3	—	87	6	1	74
110	„ „ „ 5/16	2	—	54	—	—	—	—	—	—	2	—	54
111	„ „ „ 3/8	36	17	16	—	—	—	21	9	96	15	7	20
112	„ „ „ 5/8	28	19	28	—	—	—	13	8	97	15	10	31
113	„ „ „ 1/2	33	20	79	—	—	—	20	12	60	13	8	19
114	„ „ „ 3/4	6	4	44	—	—	—	3	2	22	3	2	22
115	Желѣзокъ шпунтовыхъ 3/16	1	—	10	—	—	—	1	—	10	—	—	—
116	„ „ 1/4	—	—	—	1	—	10	—	—	—	1	—	10
117	„ „ 5/16	1	—	25	—	—	—	1	—	25	—	—	—
118	„ „ 3/6	1	—	16	1	—	16	—	—	—	2	—	32
119	„ „ 1/6	1	—	16	—	—	—	1	—	16	—	—	—
120	„ „ 7/16	1	—	16	1	—	16	—	—	—	2	—	32

№№ по порядку.	НАЗВАНІЕ ПРЕДМЕТОВЪ.	Оставалось на 1907 г.			В ъ 1 9 0 7 г о д у.						Осталось на 1908 г.		
					Поступило.			Выбыло.					
		Количество.	На сумму.		Количество.	На сумму.		Количество.	На сумму.		Количество.	На сумму.	
			Руб.	К.		Руб.	К.		Руб.	К.		Руб.	К.
121	Желѣзокъ шпунтовыхъ 1 1/2	2	—	20	—	—	—	2	—	20	—	—	—
122	„ рубаноч. одинар. 1 3/4	30	9	36	—	—	—	20	6	40	10	3	16
123	„ „ „ 1 7/8	8	2	45	1	—	31	—	—	—	9	2	76
124	„ „ „ 1 5/8	5	1	60	—	—	—	—	—	—	5	1	60
125	„ „ „ 2	26	8	69	—	—	—	8	2	82	18	5	87
126	„ „ „ 2 1/8	1	—	30	—	—	—	—	—	—	1	—	30
127	„ шерхебельныхъ 1 . . .	7	1	47	1	—	21	—	—	—	8	1	68
128	„ „ 1 1/8	26	6	11	2	—	30	14	3	19	14	3	22
129	„ „ 1 3/8	1	—	35	7	1	26	—	—	—	8	1	61
130	„ „ 1 1/2	10	2	50	—	—	—	—	—	—	10	2	50
131	Желѣзокъ шлифточныхъ 2-хъ 1 3/4 . .	9	6	17	—	—	—	9	6	17	—	—	—
132	„ „ „ 1 5/8 . .	12	8	16	—	—	—	5	3	40	7	4	76
133	„ „ „ 1 7/8 . .	9	6	16	—	—	3	9	6	19	—	—	—
134	„ цинкубѣльныхъ 1 3/4 . . .	34	12	86	—	—	—	12	4	51	22	8	35
135	„ „ 1 7/8 . . .	4	1	88	—	—	—	4	1	88	—	—	—

№№ по порядку.	НАЗВАНІЕ ПРЕДМЕТОВЪ.	Оставалось на 1907 г.			Въ 1907 году.						Осталось на 1908 г.		
					Поступило.			Выбыло.					
		Количество.	На сумму.		Количество.	На сумму.		Количество.	На сумму.		Количество.	На сумму.	
			Руб.	К.		Руб.	К.		Руб.	К.		Руб.	К.
136	Желѣзокъ цингубѣльныхъ 2 . . .	4	1	44	—	—	—	—	—	—	4	1	44
137	„ „ 2 1/4 . . .	12	4	92	—	—	—	—	—	—	12	4	92
138	„ фуганоч. 2-хъ 2 . . .	22	15	72	1	—	72	14	9	96	9	6	48
139	„ „ „ 2 1/4 . .	5	3	86	—	—	—	5	3	86	—	—	—
140	„ „ „ 2 1/8 . . .	20	15	80	—	—	—	10	7	90	10	7	90
141	„ „ „ 2 3/8 . . .	10	8	94	—	—	—	7	6	12	3	2	82
142	„ „ „ 2 1/2 . . .	26	20	66	—	—	—	13	10	37	13	10	29
143	„ галтельныхъ 1	32	5	16	2	—	30	10	1	63	24	3	83
144	„ „ 1 1/4	14	2	94	2	—	36	2	—	44	14	2	86
145	„ отборочныхъ 3/8	17	2	—	—	—	—	1	—	12	16	1	88
146	„ „ 1/2 . . .	14	1	49	—	—	—	5	—	52	9	—	97
147	„ „ 5/8	18	2	72	—	—	—	—	—	—	18	2	72
148	„ „ 3/4	6	—	72	—	—	—	6	—	72	—	—	—
149	„ „ 7/8	—	—	—	2	—	30	—	—	—	2	—	30
150	„ „ 1 .	10	1	22	—	—	—	6	—	65	4	—	57

№№ по порядку.	НАЗВАНІЕ ПРЕДМЕТОВЪ	Оставалось на 1907 г.			В ъ 1 9 0 7 г о д у.						Осталось на 1908 г.		
					Поступило.			Выбыло.					
		Количество.	На сумму.		Количество.	На сумму.		Количество.	На сумму.		Количество.	На сумму.	
			Руб.	К.		Руб.	К.		Руб.	К.		Руб.	К.
151	Желѣзокъ отборочныхъ 1 1/2	6	—	90	—	—	—	—	—	—	6	—	90
152	„ зензубельн. прямыхъ 1/4 . . .	4	—	84	—	—	—	—	—	—	4	—	84
153	„ „ „ 3/8 . . .	3	—	63	—	—	—	—	—	—	3	—	63
154	„ „ „ 1/2 . . .	7	1	54	—	—	—	—	—	—	7	1	54
155	„ „ „ 9/16 . . .	2	—	44	—	—	—	—	—	—	2	—	44
156	„ „ „ 5/8 . . .	5	1	10	—	—	—	—	—	—	5	1	10
157	„ „ „ 3/4 . . .	10	1	95	—	—	—	—	—	—	10	1	95
158	„ „ „ 7/8 . . .	5	1	20	—	—	—	—	—	—	5	1	20
159	„ „ „ 1	27	6	75	—	—	—	1	—	25	26	6	50
160	„ „ „ 1 1/8 . . .	4	1	04	—	—	—	—	—	—	4	1	04
161	„ „ „ 1 1/4 . . .	5	1	40	—	—	—	—	—	—	5	1	40
162	„ „ „ 1 3/8 . . .	5	1	50	—	—	—	—	—	—	5	1	50
163	„ „ „ 1 1/2 . . .	5	1	50	—	—	—	—	—	—	5	1	50
164	„ „ „ 1 3/4 . . .	5	1	60	—	—	—	—	—	—	5	1	60
165	„ „ „ косыхъ 1/4 . . .	3	—	72	—	—	—	—	—	—	3	—	72

№№ по порядку.	НАЗВАНІЕ ПРЕДМЕТОВЪ.	Оставалось на 1907 г.			В ъ 1 9 0 7 г о д у.						Осталось на 1908 г.		
					Поступило.			Выбыло.					
		Количество.	На сумму.		Количество.	На сумму.		Количество.	На сумму.		Количество.	На сумму.	
			Руб.	К.		Руб.	К.		Руб.	К.		Руб.	К.
166	Желѣзокъ зензуб. косыхъ 3/8 . . .	7	—	98	—	—	—	—	—	—	7	—	98
167	„ „ „ 1/2 . . .	24	3	51	—	—	—	10	1	50	14	2	01
168	„ „ „ 5/8 . . .	9	1	45	—	—	—	—	—	—	9	1	45
169	„ „ „ 3/4 . . .	16	2	78	—	—	—	5	—	90	11	1	88
170	„ „ „ 7/8 . . .	5	1	10	—	—	—	5	1	10	—	—	
171	„ „ „ 1 . . .	19	3	40	—	—	—	12	2	16	7	1	24
172	„ „ „ 1 1/8 . . .	9	1	68	—	—	—	—	—	—	9	1	68
173	„ „ „ 1 1/4 . . .	5	1	15	—	—	—	—	—	—	5	1	45
174	„ „ „ 1 1/2 . . .	7	1	89	—	—	—	—	—	—	7	1	89
175	„ „ „ 1 5/8 . . .	5	1	60	—	—	—	—	—	—	5	1	60
176	„ „ „ 1 3/4 . . .	9	3	06	—	—	—	9	3	06	—	—	—
177	„ „ „ 1 7/8 . . .	—	—		9	3	06	—	—	—	9	3	06
178	„ „ „ 2 . . .	4	1	52	—	—	—	—	—	—	4	1	52
179	„ „ „ 2 1/8 . . .	1	—	39	—	—	—	—	—	—	1	—	39
180	„ „ „ 1 3/16 . . .	1	—	28	—	—	—	1	—	28	—	—	—

№№ по порядку.	НАЗВАНІЕ ПРЕДМЕТОВЪ.	Оставалось на 1907 г.		В ъ 1 9 0 7 г о д у.				Осталось на 1908 г	
				Поступило.		Выбыло.			
		Количество.	На сумму.	Количество.	На сумму.	Количество.	На сумму.	Количество.	На сумму.
			Руб. К.		Руб. К.		Руб. К.		Руб. К.
181	Желѣзокъ зензуб. косыхъ 1 3/8 . . .	—	—	1	— 27			1	27
182	„ фальцовыхъ 1/2	8	1 20	6	— 90	4	— 60	10	1 50
183	„ „ 5/8	7	— 79	—	— —	—	—	7	— 79
184	„ „ 3/4	7	— 97	—	— —	—	—	7	— 97
185	„ „ 7/8	4	— 76	—	— —	—	—	4	— 76
186	„ „ 1	5	1 —	—	— —	1	— 20	4	— 80
187	Желѣзо кровельнаго 7 ф.	2 п.	5 —	—	— —	2 п.	5 —	—	— —
188	„ „ 8 ф.	7 п. 9 1/2 ф.	17 65	1 п. 25 1/2 ф.	3 99	1 п. 11 ф.	3 06 1/2	7 п. 24 ф.	18 58
189	„ „ 10 ф.	5 п.	11 55	24 ф.	1 10	21 ф.	1 39	5 п.	11 56
190	Жести англійск. бѣлой	25 л.	1	1	— 16	—	—	26 л.	4 16
191	Желѣза оцинкованнаго 9—8 ф. . . .	1 п. 11 1/2 ф.	6 11	—	— —	39 ф.	4 88	12 1/2 ф.	1 53
192	„ „ 10 ф. . . .	2 п. 23 ф.	12 87	39 ф.	5 —	32 1/2 ф.	4 06	2 п. 29 1/2 ф.	13 81
193	„ бѣлаго лучистаго 9 ф. . . .	36 ф.	5 40	—	— —	27 ф.	4 05	9 ф.	1 35
194	„ „ „ 10 ф. . . .	30 ф.	4 32	—	— —	30 ф.	4 32	—	— —
195	„ „ „ 11 ф. . . .	11 ф.	1 55	—	— —	11 ф.	1 55	—	— —

№№ по порядку.	НАЗВАНІЕ ПРЕДМЕТОВЪ.	Оставалось на 1907 г.		В ъ 1 9 0 7 г о д у.						Осталось на 1908 г.	
				Поступило.			Выбыло.				
		Количество.	На сумму.	Количество.	На сумму.		Количество.	На сумму.		Количество.	На сумму.
			Руб. К.		Руб.	К.		Руб.	К.		Руб. К.
196	Желѣза бѣлаго лучистаго 16 ф. . . .	1 п. 11 ф.	7 55	—	—	—	3 ф.	—	45	1 п. 08 ф.	7 10
197	„ котельнаго $^1/_8$	24 п. $2^1/_2$ ф.	48 12	—	—	—	—	—	—	24 п. $2^1/_2$ ф.	48 12
198	„ „ „ $^3/_{16}$	5 п. 14 ф.	11 —	—	—	—	—	—	—	5 п. 14 ф.	11 —
199	„ „ „ $^1/_4$	3 п. 10 ф.	6 50	—	—	—	—	—	—	3 п. 10 ф.	6 50
200	„ полосового $^1/_2 \times 2$	6 п. 39 ф.	10 34	3 п. $2^1/_2$ ф.	4	52	—	—	—	10 п. $1^1/_2$ ф.	14 86
201	„ „ $^1/_2 \times 2^1/_2$ . . .	6 п. 21 ф.	9 25	—	—	—	6 п. 21 ф.	9	25	—	—
202	„ „ $^5/_8 \times 2$	9 п. 8 ф.	13 80	$8^1/_2$ ф.	—	32	4 п. 33 ф.	7	25	4 п. $23^1/_2$ ф.	6 87
203	„ „ $^3/_8 \times 2$	3 п. 1 ф.	4 40	—	—	—	3 п. 1 ф.	4	40	—	—
204	„ „ „ $^1/_2 \times 2^1/_4$	16 п. 35 ф.	24 19	$1^1/_2$ ф.	—	5	—	—	—	16 п. $36^1/_2$ ф.	24 54
205	„ узкополосное $^1/_4 \times ^3/_4$	2 п. 23 ф.	4 03	$15^1/_2$ ф.	—	62	2 п. 23 ф.	4	03	$15^1/_2$ ф.	62
206	„ „ „ $^1/_4 \times ^7/_8$ . . .	8 п. $29^1/_2$ ф.	13 30	—	—	—	2 п. 22 ф.	4	14	6 п. $7^1/_2$ ф.	9 16
207	„ „ „ $^1/_4 \times ^5/_8$	4 п. 32 ф.	7 03	—	—	—	3 ф. $18^1/_2$ ф.	5	50	1 п. $13^1/_2$ ф.	1 53
208	„ „ „ $^3/_8 \times 1$	8 п. 20 ф.	12 75	30 ф.	1	12	—	—	—	9 п. 10 ф.	13 87
209	„ „ $^1/_4 \times 1$	5 п. 08 ф.	7 53	—	—	—	5 п. 08 ф.	7	53	—	—
210	„ „ $^1/_4 \times 1^1/_4$	12 п. 35 ф.	18 80	$^1/_2$	—	02	2 п. 30 ф.	4	27	10 п. $5^1/_2$ ф.	14 55

№№ по порядку.	НАЗВАНІЕ ПРЕДМЕТОВЪ.	Оставалось на 1907 г.			В ъ 1 9 0 7 г о д у.						Осталось на 1908 г.		
					Поступило.			Выбыло.					
		Количество.	На сумму.		Количество.	На сумму.		Количество.	На сумму.		Количество.	На сумму.	
			Руб.	К.		Руб.	К.		Руб.	К.		Руб.	К.
211	Желѣзо узкополосное $^5/_8 \times 1^1/_2$ . . .	2 п. $4^1/_2$ ф.	3	28	—	—	—	2 п. $4^1/_2$ ф.	3	28	—	—	—
212	„ „ $^3/_4 \times 1^1/_2$ . .	4 п. 2 ф.	6	07	—	—	—	4 п. 2 ф.	6	07	—	—	—
213	„ „ $^3/_8 \times 1^1/_2$	4 п. 35 ф.	7	32	—	—	—	—	—	—	4 п. 35 ф.	7	32
214	„ шинное $^3/_8 \times 2^1/_4$	2 п. 8 ф.	3	52	—	—	—	2 п. 8 ф.	3	52	—	—	—
215	„ „ $^5/_{16} \times 2$	17 п. $28^1/_4$ ф.	28	30	29 ф.	1	16	12 п. 28 ф.	20	21	5 п. 30 ф.	9	25
216	„ „ $^5/_{16} \times 2^1/_8$	3 п. $38^1/_4$ ф.	6	—	—	—	—	3 п. $38^1/_4$ ф.	6	—	—	—	—
217	„ „ $^3/_{16} \times 2^1/_4$	22 ф.	—	88	—	—	—	—	—	—	22 ф.	—	88
218	„ „ $^1/_8 \times 2^1/_4$	5 п. 22 ф.	8	61	2 ф.	—	08	3 п. 36 ф.	6	04	1 п. 28 ф.	2	65
219	„ „ $^1/_4 \times 2$	3 п. 2 ф.	4	57	—	—	—	16 ф.	—	60	2 п. 26 ф.	3	97
220	„ „ $^5/_{16} \times 2^1/_4$	2 п. 32 ф.	4	30	25 ф.	—	94	3 п. 17 ф.	5	14	—	—	—
221	„ полушинка обручного $^1/_8 \times 1$ . .	13 п. $31^1/_4$ ф.	21	79	—	—	38	5 п. $17^3/_4$ ф.	8	71	8 п. $16^1/_2$ ф	13	46
222	„ „ „ $^1/_{16} \times 1$ . . .	3 п. 7 ф.	5	38	—	—	—	$^1/_2$ ф.	—	02	3 п. $6^1/_2$ ф.	5	36
223	„ „ „ $^1/_8 \times 1^1/_4$.	2 п. 35 ф.	4	20	—	—	—	2 п. 35 ф.	4	20	—	—	—
224	„ полосового $^1/_4 \times 2^1/_2$	17 п. 12 ф.	25	08	—	—	14	—	—	—	17 п. 16 ф.	25	22
225	„ круглаго $^5/_{16}$	8 п. $33^1/_2$ ф.	15	21	—	—	—	8 п. $33^1/_2$ ф.	15	21	—	—	—

№№ по порядку.	НАЗВАНІЕ ПРЕДМЕТОВЪ.		Оставалось на 1907 г.		В 1907 году.						Осталось на 1908 г.	
					Поступило.			Выбыло.				
			Количество.	На сумму. Руб. К.	Количество.	На сумму. Руб. К.		Количество.	На сумму. Руб. К.		Количество.	На сумму. Руб. К.
226	Желѣза круглаго	3/8"	7 п. 5 ф.	11 06	6 1/2 ф.	—	25	7 п.	10 85		14 1/2 ф.	— 46
227	„ „	7/16	4 п. 9 ф.	6 76	—	—	—	39 1/2 ф.	1 58		3 п. 9 1/2 ф.	5 18
228	„ „	1/2	27 п. 30 1/2 ф.	40 97 1/2	1 п. 37 1/2 ф.	2	83	26 п. 28 ф.	38 76 1/2		3 п.	5 04
229	„ „	5/8	8 п. 17 ф.	12 21	1 ф.	—	04	8 п. 18 ф.	12 25		—	— —
230	„ „	3/4	25 п. 20 ф.	37 15	—	—	—	25 п. 20 ф.	37 15		—	— —
231	„ „	7/8	11 п. 18 1/2 ф.	16 24	—	—	—	1/2 ф.	— 02		11 п. 18 ф.	16 22
232	„ „	1	14 п. 25 ф.	20 76	1 ф.	—	13	6 п. 13 ф.	8 97		8 п. 13 ф.	11 82
233	„ „	1 1/8	7 п. 37 ф.	11 —	—	—	—	5 п. 10 ф.	7 35		2 п. 27 ф.	3 65
234	„ „	1 1/4	8 п. 29 ф.	12 82	7 ф.	—	28	30 ф.	1 12		8 п. 06 ф.	11 98
235	„ — „	1 1/2	6 п. 25 ф	9 60	—	—	—	6 п. 25 ф.	9 60		—	— —
236	„ квадратн.	3/8	4 п. 36 ф.	7 16	—	—	—	1/2 ф.	— 02		4 п. 35 1/2 ф.	7 14
237	„ „	7/16	10 п.	15 —	—	—	—	10 п.	15 —		—	— —
238	„ „	1/2	14 п.	20 30	—	—	—	14 п.	20 30		—	— —
239	„ „	9/16	104 п. 16 ф.	151 55	4 п. 38 ф.	7	18	100 п. 4 ф.	145 54		9 п. 10 ф.	13 19
240	„ „	5/8	40 п. 32 1/2 ф.	60 38	4 п. 26 1/2 ф.	6	83	10 п. 20 ф.	15 75		34 п. 39 ф.	51 46

№№ по порядку.	НАЗВАНІЕ ПРЕДМЕТОВЪ.	Оставалось на 1907 г.		В ъ 1 9 0 7 г о д у.						Осталось на 1908 г		
				Поступило.			Выбыло.					
		Количество.	На сумму. Руб.	К.	Количество.	На сумму. Руб.	К.	Количество.	На сумму. Руб.	К.	Количество.	На сумму. Руб.	К.
241	Желѣза квадратн. $^3/_4$	4 п. 37 ф.	7	12	—	—		2 п. 11 ф.	3	29	2 п. 26 ф.	3	83
242	„ $^7/_8$	3 п. 35 ф.	5	40	—	—		—	—		3 п. 35 ф.	5	40
243	„ 1	10 п. 34$^1/_2$ ф.	15	41	—	—		1 п. 23 ф.	2	59	9 п. 1 ф.	12	82
244	„ $1^1/_8$	17 п. 07 ф.	24	26	—	—		1 ф.		3	17 п. 06 ф.	24	23
245	„ $1^1/_4$	4 п. 33$^1/_2$ ф.	6	86	—	—		$^1/_2$ . . .	—	2	4 п. 33 ф.	6	84
246	„ $1^1/_2$	4 п. 23 ф.	6	53	—	—		4 п. 23 ф.	6	53	—	—	—
247	„ углават. $1^1/_2$″	1 п. 31$^1/_2$ ф.	3	58	—	—		15 ф.	—	75	1 п. 16$^1/_2$ ф.	2	83
248	„ восьмиграннаго $^1/_2$ . . .	1 п. $1^3/_4$ ф.	1	88	—	—		—	—		1 п. $1^3/_4$ ф.	1	88
249	„ рѣзного на подѣлки $^1/_2$—1″.	39 п. 16$^1/_4$ ф.	57	72	—	—		31 п. 19$^1/_4$ ф.	45	78	7 п. 37 ф.	11	94
250	Зубилъ слесарныхъ	1 шт.	—	65	—	—		—	—		1 шт.	—	65
251	Закленокъ $^1/_2 \times ^5/_8 \times ^3/_8$	1 п. 37 ф.	8		—	—		1 п. 31 ф.	7	40	6 ф.	—	60
252	„ $^1/_8 \times ^5/_8$	10 ф.	—	2	60	—		1 ф.	—	26	9 „	2	34
253	„ $^1/_4 \times ^3/_4$	24$^1/_4$ ф.	3	84	—	—	4	15$^1/_4$ ф.	2	44	9 „	1	44
254	„ 1	10 ф.	1	50	—	—		10 ф.	1	50	—	—	—
255	„ $^3/_8 \times 1$	—	—		8$^3/_4$ ф.	1	31	—	—		8$^3/_4$ ф.	1	31

№№ по порядку.	НАЗВАНІЕ ПРЕДМЕТОВЪ	Оставалось на 1907 г.			В теч. 1907 году.				Осталось на 1908 г.		
					Поступило.			Выбыло.			
		Количество.	На сумму.		Количество.	На сумму.		Количество.	На сумму.	Количество.	На сумму.
			Руб.	К.		Руб.	К.		Руб. К.		Руб. К.
256	Заклепокъ $\frac{1}{2}\times 1\frac{1}{4}$	—	—	—	10	1	30	—	— —	10 ф.	1 30
257	„ $\frac{5}{8}\times 1\frac{1}{4}$	10 ф.	1	10	—	—	—	—	— —	10 ф.	1 10
258	„ $\frac{1}{2}\times\frac{7}{8}$	—	—	—	10 ф.	1	50	—	— —	10 ф.	1 50
259	„ $1\frac{1}{2}$	10 ф.	1	30	—	—	—	10 ф.	1 30	—	— —
260	„ $\frac{1}{4}\times\frac{3}{8}$	—	—	—	19¼ ф.	1	95	—	— —	19¼ ф.	1 95
261	„ $\frac{1}{4}\times\frac{1}{2}$	—	—	—	1 п. 27 ф.	6	70	—	— —	1 п. 27 ф.	6 70
262	Задвижекъ фортъ мѣдныхъ $\frac{3}{4}$	5	1	—	—	—	—	—	— —	5	1 —
263	Завертокъ оконныхъ	24	2	64	—	—	—	22	2 —	22	2 42
264	Замковъ створ. съ крюч. прав. № 2	53	18	53	—	—	—	25	8 74	28	9 79
265	„ „ „ № 3.	71	25	58	—	—	—	25	8 75	46	16 83
266	„ „ „ № 4.	71	29	69	—	—	—	30	12 60	41	17 09
267	„ „ „ № 5.	48	23	76	—	—	—	23	11 50	25	12 26
268	„ „ „ № 6.	21	14	28	—	—	—	—	— —	21	14 28
269	„ „ лѣвыхъ № 2.	3	—	75	30	7	50	—	— —	33	8 25
270	„ „ „ № 3.	11	2	86	31	8	06	—	— —	42	10 92

№№ по порядку.	НАЗВАНІЕ ПРЕДМЕТОВЪ.	Оставалось на 1907 г.			Въ 1907 году.						Осталось на 1908 г.		
					Поступило.			Выбыло.					
		Количество.	На сумму.		Количество.	На сумму.		Количество.	На сумму.		Количество.	На сумму.	
			Руб.	К.		Руб.	К.		Руб.	К.		Руб.	К.
271	Замковъ створ. съ крюч.-лѣвыхъ № 4.	9	3	25	29	10	44	—	—	—	38	13	69
272	„ „ „ № 5.	16	10	06	16	6	84	7	4	41	25	12	49
273	„ „ „ № 6.	20	13	60	—	—	—	—	—	—	20	13	60
274	„ безъ крючк. правых. № 1.	2	—	32	—	—	—	—	—	—	2	—	32
275	„ „ „ № 2.	49	8	33	—	—	—	49	8	33	—	—	—
276	„ „ „ № 3.	25	5	24	—	—	—	25	5	24	—	—	—
227	„ „ „ № 4.	36	7	92	—	2	—	36	9	92	—	—	—
278	„ „ „ № 5.	40	10	58	10	4	97	50	15	55	—	—	—
279	„ „ „ № 6.	4	1	24	12	3	72	4	1	24	12	3	72
280	„ „ лѣвыхъ № 2.	53	9	01	—	—	—	11	1	87	42	7	14
281	„ „ „ № 3.	36	7	38	—	—	—	19	3	71	17	3	67
282	„ „ „ № 4.	56	11	75	—	—	—	20	4	20	36	7	55
283	„ „ „ № 5.	43	10	26	—	—	—	—	—	—	43	10	26
284	„ „ „ № 6.	40	11	—	—	—	—	28	7	84	12	3	16
285	„ ящичныхъ № 1.	3	—	57	—	—	—	—	—	—	3	—	57

№№ по порядку.	НАЗВАНІЕ ПРЕДМЕТОВЪ.	Оставалось на 1907 г.		В 1907 году.				Осталось на 1908 г.	
				Поступило.		Выбыло.			
		Количество.	На сумму.	Количество.	На сумму.	Количество.	На сумму.	Количество.	На сумму.
			Руб. К.		Руб. К.		Руб. К.		Руб. К.
286	Замковъ яичныхъ № 2	15	3 09	12	2 52	15	3 09	12	2 52
287	„ „ № 2¼ откр. . . .	6	4 08	—	—	6	4 08	—	—
288	„ „ № 3	32	6 66	—	—	31	6 51	1	— 15
289	„ „ № 4	50	18 50	—	—	50	18 50	—	—
290	„ „ № 5	60	15 60	5	1 30	60	15 60	5	1 30
291	„ „ № 6	34	10 54	—	—	34	10 54	—	—
292	„ супдучныхъ 3½″	25	4 80	—	—	—	—	25	4 80
293	„ „ 3″	6	1 11	—	—	—	—	6	1 11
294	„ „ 3¾	1	21	—	—	—	—	1	— 21
295	„ „ 4	11	— 68	—	—	6	1 44	5	1 24
296	„ „ 4½	11	3 71	—	—	—	—	11	3 71
297	„ „ 5	10	— 70	—	—	—	—	10	2 70
298	„ „ 5½	16	— 86	3	1 86	16	9 86	3	1 86
299	„ „ 6	7	— 64	—	—	7	3 64	—	—
300	„ „ 7	16	— 37	—	—	15	13 50	1	— 87

№№ по порядку.	НАЗВАНІЕ ПРЕДМЕТОВЪ.	Оставалось на 1907 г.			В ъ 1 9 0 7 г о д у.						Осталось на 1908 г.		
					Поступило.			Выбыло.					
		Количество.	На сумму.		Количество.	На сумму.		Количество.	На сумму.		Количество.	На сумму.	
			Руб.	К.		Руб.	К.		Руб.	К.		Руб.	К.
301	Замковъ створ. ящич. $2^1/_4$	8	6	32	—	—	—	—	—	—	8	6	32
302	„ „ № 5	4	1	—	—	—	—	4	1	—	—	—	—
303	„ висячихъ	2	4	50	—	—	—	1	1	50	1	3	—
304	„ нутрян. англійскихъ $3^1/_2$	1	1	50	—	—	—	—	—	—	1	1	50
305	„ шкатулочныхъ $1^3/_4$″	7	3	29	—	—	—	—	—	—	7	3	29
306	„ „ $2^1/_4$″	2	—	43	5	2	10	—	—	—	7 $^1/_2$	1	53
307	Исподниковъ кузнечныхъ полукругл. $^1/_4$″	5	4	75	—	—	—	—	—	—	5	4	75
308	„ „ „ $^3/_8$	5	5	75	—	—	—	—	—	—	5	5	75
309	„ „ „ $^1/_2$	5	6	25	—	—	—	—	—	—	5	6	25
310	„ „ „ $^5/_8$	4	5	60	—	—	—	—	—	—	4	5	60
311	„ „ „ $^3/_4$	5	7	50	—	—	—	—	—	—	5	7	50
312	„ „ „ $^7/_8$	5	8	—	—	—	—	—	—	—	5	8	—
313	„ „ „ 1	4	6	80	—	—	—	—	—	—	4	6	80
314	„ шестигранныхъ $^1/_4$	6	5	70	—	—	—	—	—	—	6	5	70
315	„ „ „ $^3/_8$	5	4	75	—	—	—	—	—	—	5	4	75

№№ по порядку.	НАЗВАНІЕ ПРЕДМЕТОВЪ.	Оставалось на 1907 г.			В ъ 1 9 0 7 г о д у.						Осталось на 1908 г.		
					Поступило.			Выбыло.					
		Количество.	На сумму.		Количество.	На сумму.		Количество.	На сумму.		Количество.	На сумму.	
			Руб.	К.		Руб.	К.		Руб.	К.		Руб.	К.
316	Исподниковъ шестигранныхъ 1/2" . .	1	5			—	—	—	—		4	5	—
317	„ „ „ 5/8 „ .	5	7	—	—	—	—	—	—	—	5	7	—
318	„ „ „ 3/4 „ . .	6	9	—	—	—	—	—	—	—	6	9	—
319	„ „ „ 7/8 „ . . .	5	8	—	—	—	—	—	—	—	5	8	—
320	„ „ „ 1 „ . . .	5	8	50	—	—	—	—	—	—	5	8	50
321	Иголъ ушивочныхъ	12	1	32	—	—	—	—	—	—	12	1	32
322	Кали желтой	10 ф.	—	4	30	—	—	—	—	—	10 ф.	4	30
323	Карандашей столярныхъ.	13 д. 11 ш.	—	5	02	—	—	12 д. 1 ш.	4	71	10 ш.	—	31
324	Колодокъ отборочныхъ безъ желѣзки . . .	4	—	4	—	—	—	—	—	—	4	4	—
325	„ „ „ съ желѣзкой	7	—	5	13	—	—	1	—	74	6	4	39
326	„ горбат., выпук. и выгнут. . .	4	4	55	—	—	—	—	—	—	4	4	55
327	„ галтельныхъ безъ желѣзки . . .	5	2	50	—	—	—	4	2	—	1	—	50
328	„ „ „ съ желѣзкой . . .	8	4	80	—	—	—	8	4	80	—	—	—
329	„ цингубѣльныхъ безъ желѣзки . .	1	—	70	—	—	—	—	—	—	1	—	70
330	„ „ „ съ желѣзкой . .	1	—	95	—	—	—	—	—	—	1	—	95

№№ по порядку.	НАЗВАНІЕ ПРЕДМЕТОВЪ.	Оставалось на 1907 г.			В ъ 1 9 0 7 г о д у.						Осталось на 1908 г.		
					Поступило.			Выбыло.					
		Количество.	На сумму.		Количество.	На сумму.		Количество.	На сумму.		Количество.	На сумму.	
			Руб.	К.		Руб.	К.		Руб.	К.		Руб.	К.
331	Калодокъ фуганочныхъ съ желѣзкой .	7	16	21	—	—		—	—		7	16	21
332	„ „ „ безъ желѣзки .	9	9	—	1	1	—	—	—		10 „	10	—
333	„ зензубельныхъ безъ желѣзки .	1	—	40	—	—		—	—		1	—	40
334	„ „ „ съ желѣзкой . .	2	1	20	—	—		1	—	60	1 „	—	60
335	„ фуганочныхъ съ желѣзкой . .	1	2	—	—	—		1	2	—	—	—	—
336	„ фальцовыхъ съ желѣзкой . .	2	1	50	—	—		—	—		2 „	1	50
337	„ „ „ безъ желѣзки .	—	—	—	1	75		—	—		1 „	—	75
338	„ рубаночныхъ съ желѣзкой .	5	4	87	—	—		—	—		5 „	4	87
339	„ „ „ безъ желѣзки .	8	3	20	1	40		—	—		9 „	3	60
340	„ шерхебельныхъ съ желѣзкой . .	12	7	99	1	66		—	—		13 „	8	65
341	„ „ „ безъ желѣзки .	5	2	—	—	—		1	—	40	4 „	1	60
342	„ шлифточныхъ съ желѣзкой . .	3	3	48	—	—		1	—	16	2 „	2	32
343	„ „ „ безъ желѣзки .	1	—	40	—	—		—	—		1 „	—	40
344	Кіянокъ деревянныхъ	3	—	45	—	—		3	—	45	—	—	—
345	Косырей	2	—	40	—	—		1	—	20	1 „	—	20

№№ по порядку.	НАЗВАНІЕ ПРЕДМЕТОВЪ.	Оставалось на 1907 г.			В ъ 1 9 0 7 г о д у.				Осталось на 1908 г.		
					Поступило.		Выбыло.				
		Количество.	На сумму. Руб.	К.	Количество.	На сумму. Руб.	К.	Количество.	На сумму. Руб.	К.	Количество.	На сумму. Руб.	К.
346	Кронъ-циркулей	16	5	99	—	—	—	1	—	38	15	5	61
347	„ съ нутромѣр. 7 1/3 . . .	1	—	50	—	—	—	—	—	—	1	—	50
348	Клеянокъ чугунныхъ	4	7	80	—	—	—	1	2	20	3	5	60
349	„ мѣдныхъ	1	2	50	—	—	—	—	—	—	1	2	50
350	Круговъ вѣнскихъ для стульевъ . . .	55	15	70	—	—	—	7	1	96	48	13	74
351	Крючковъ для вѣшалокъ	150	24	—	—	—	—	150	24	—	—	—	—
352	Кувалдъ кузнечныхъ	9	28	61	—	—	—	—	—	—	9	28	61
353	Колецъ желѣзныхъ съ винт. 1/2 . . .	46	—	56	—	—	—	45	—	55	1	—	01
354	„ „ „ 1	73	1	38	—	—	—	73	1	38	—	—	—
355	„ „ „ 1 1/2 . . .	81	1	88	—	—	—	81	1	88	—	—	—
356	„ „ „ 2	—	—	—	31	1	62	—	—	—	31	1	62
357	„ „ „ 1 1/4 . . .	—	—	—	25	1	50	—	—	—	25	—	50
358	„ „ „ 1 3/4 . . .	2	—	04	41	—	82	2	—	4	41	—	82
359	Крючковъ проволочныхъ 1 1/2 . . .	89	2	30	1	—	01	32	1	48	58	1	83
360	„ „ „ 2 1/4 . . .	30	—	60	—	—	—	30	—	60	—	—	—

№№ по порядку.	НАЗВАНІЕ ПРЕДМЕТОВЪ.	Оставалось на 1907 г.			В ъ 1 9 0 7 г о д у.						Осталось на 1908 г.		
					Поступило.			Выбыло.					
		Количество.	На сумму.		Количество.	На сумму.		Количество.	На сумму.		Количество.	На сумму.	
			Руб.	К.		Руб.	К.		Руб.	К.		Руб.	К.
361	Крючковъ проволочныхъ $2^1/_2$	70	2	80	20	—	80	40	1	60	50	2	—
362	„ „ 3	111	4	27	38	—	76	80	2	05	„ 69	2	98
363	„ „ $4^1/_2$	100	6	—	—	—	—	—	—	—	„ 100	6	—
364	„ плоскихъ $2^1/_2$	50	2	50	—	—	—	—	—	—	„ 50	2	50
365	Керновъ	8	2	80	—	—	—	—	—	—	8	2	80
366	Круглогубцевъ	3	1	50	—	—	—	—	—	—	„ 3	1	50
367	Краскотерокъ № 2.	1	8	93	—	—	—	8	8	92	—	—	—
368	Кассильская земля	$30^1/_2$ ф.	4	57	—	—	—	$30^1/_2$	4	57	—	—	—
369	Кнопокъ ящичныхъ форфоровъ.	24	3	84	—	—	—	—	—	—	24	3	84
370	Кнопокъ буфетныхъ	24	3	84	—	—	—	10	1	60	14	2	24
371	Клуппы съ приборами $^1/_4 \times ^1/_2$.	1	5	—	—	—	—	—	—	—	1	5	—
372	„ „ $^3/_8$—$^3/_4$.	1	7	82	2	13	08	3	20	90	—	—	—
373	„ „ $^5/_8$—1	2	11	24	—	—	—	—	—	—	2	24	—
374	„ „ $^1/_4 \times 1^1/_4$	2	1	38	—	—	—	—	—	—	2	38	40
375	„ „ $^1/_8$—$^1/_2$.	—	—	—	9	45	—	—	—	—	9	45	—

№№ по порядку.	НАЗВАНІЕ ПРЕДМЕТОВЪ.	Оставалось на 1907 г.			В ъ 1 9 0 7 г о д у.				Осталось на 1908 г.		
					Поступило.			Выбыло.			
		Количество.	На сумму.		Количество.	На сумму.		Количество.	На сумму.	Количество.	На сумму.
			Руб.	К.		Руб.	К.		Руб.	К.		Руб.	К.
376	Клещей кузпечныхъ 28	8	12	—	—	—	—	—	—	—	8	12	—
377	„ „ „ 25	—	—	—	3	1	50	—	—	—	3	1	50
378	„ „ „ 23	—	—	—	2	—	1	—	—	—	2	1	—
379	„ „ „ 22	5	5	50	1	1	10	—	—	—	6	6	60
380	„ „ „ 28	10	14	50	—	—	—	6	8	70	4	5	80
381	„ „ „ 9	2	1	78	—	—	—	2	1	78	—	—	—
382	„ столярныхъ 7	12	6	36	—	—	—	3	1	59	9	4	77
383	„ „ „ 9	19	16	91	2	1	78	15	13	35	6	5	34
384	„ обойныхъ	4	6	95	—	—	—	1	1	10	3	5	85
385	„ конныхъ 10″	3	2	64	—	—	—	—	—	—	3	2	64
386	„ кусачки 5—6	7	3	83	—	—	—	3	1	65	4	2	18
387	Костылей оконныхъ мѣдныхъ	24	1	56	—	—	—	—	—	—	24	1	56
388	Клейцмейстеровъ	15	8	25	—	—	—	—	—	—	15	8	25
389	Кухня Грецъ № 1	2	9	46	—	—	—	—	—	—	2	9	46
390	Крону желтаго	1 п. 11 1/2 ф.	4	10 1/2	18 1/2 ф.	1	48	10 ф.	—	80 1/2	1 п. 20 ф.	4	78

№№ по порядку.	НАЗВАНІЕ ПРЕДМЕТОВЪ.	Оставалось на 1907 г.			В ъ 1 9 0 7 г о д у.						Осталось на 1908 г.		
					Поступило.			Выбыло.					
		Количество.	На сумму.		Количество.	На сумму.		Количество.	На сумму.		Количество.	На сумму.	
			Руб.	К.		Руб.	К.		Руб.	К.		Руб.	К.
391	Крону зеленаго	10 ф.	5	80	—	—	—	7 ф.	4	06	3	1	74
392	„ осаднаго	9 ф.	1	08	—	—	—	9	1	08	—	—	—
393	Клею столярнаго	26 п. 20 ф.	130	44	25	100	—	19 п. 20 1/2 ф.	93	82	31 п. 39 1/2 ф.	136	62
394	Коловоротовъ.	46	30	66	—	—	—	29	17	68	20	12	98
395	Ключей французскихъ	10	13	65	—	—	—	—	—	—	10	13	65
396	„ газовыхъ	1	3	15	—	—	—	—	—	—	1	3	15
397	„ гаечныхъ 1/4 × 3/8.	2	1	44	—	—	—	—	—	—	2	1	44
398	„ „ 5/8 × 3/4.	3	1	80	—	—	—	2	1	20	1	—	60
399	„ „ 1/2 × 3/8	4	1	20	—	—	—	1	—	30	3	1	90
400	„ однокопечныхъ.	—	—	—	1	—	20	—	—	—	1	—	20
401	„ гаечныхъ 1 × 7/8	2	1	48	1	—	74	—	—	—	3	2	22
402	„ „ 5/8 × 1/2	1	—	74	2	1	48	—	—	—	3	2	22
403	„ „ 1 3/4	1	—	60	—	—	—	1	—	60	—	—	—
404	„ „ 1 1/2 × 1 1/2	1	—	60	—	—	—	1	—	60	—	—	—
405	„ „ 1/2 × 7/8.	—	—	—	1	—	60	—	—	—	1	—	60

№№ по порядку.	НАЗВАНІЕ ПРЕДМЕТОВЪ.	Оставалось на 1907 г.			В теченіи 1907 году.						Осталось на 1908 г.		
					Поступило.			Выбыло.					
		Количество.	На сумму.		Количество.	На сумму.		Количество.	На сумму.		Количество.	На сумму.	
			Руб.	К.		Руб.	К.		Руб.	К.		Руб.	К.
406	Ключей гаечныхъ $^1/_2 \times ^3/_4$	—	—	—	1	—	60	—	—	—	1	—	60
407	„ алигаторовъ	4	1	20	—	—	—	—	—	—	4	1	20
408	Кнопокъ съ мѣдными головк.	8 нач.	7	36	—	—		—	—	36	8 нач.	7	—
409	Кости слоновой тертой	$2^3/_4$ ф.	—	74	—	—		$1^1/_8$ ф.	—	4	$2^5/_8$ ф.	—	70
410	„ „ жженой	31 ф.	7	50	$1^1/_2$ ф.	—	30	—	—	—	$35^1/_2$ ф.	7	80
411	Компазиціи и бабиту	$30^1/_4$ ф.	10	16	—	—	—	—	—	—	$30^1/_4$ ф.	10	16
412	Канифоли	1 п. $39^7/_8$ ф.	6	20	—	—	—	$^7/_8$ ф.	—	7	1 п. 39 ф.	6	13
413	Клеенки столовой	$50^3/_4$ ар.	42	26	—	—	—	$50^3/_4$ ар.	42	26	—	—	—
414	Кистей мо́лярныхъ № 2	2	—	06	—	—	—	1	—	03	1	—	03
415	„ „ № 3	3	—	09	—	—	—	1	—	—	3	—	9
416	„ „ № 4	—	—	—	1	—	4	—	—	—	1	—	4
417	„ „ № 5	2	—	10	—	—	—	2	—	10	—	—	—
418	„ „ № 6	8	—	64	—	—	—	4	—	32	4	—	32
419	„ „ № 8	18	2	80	—	—	—	3	—	42	15	2	38
420	„ „ № 10	15	3	17	—	—	—	3	—	66	12	2	51

№№ по порядку.	НАЗВАНІЕ ПРЕДМЕТОВЪ.	Оставалось на 1907 г.			В ъ 1 9 0 7 г о д у.						Осталось на 1908 г.		
					Поступило.			Выбыло.					
		Количество.	На сумму.		Количество.	На сумму.		Количество.	На сумму.		Количество.	На сумму.	
			Руб.	К.		Руб.	К.		Руб.	К.		Руб.	К.
421	Кистей молярныхъ № 12.	15	3	57	—	—		12	2	88	3	—	69
422	„ „ № 14.	12	3	84	5	1	60	4	1	28	13	3	16
423	„ „ № 16.	46	14	60	2	—	64	18	5	76	30	9	48
424	„ „ № 18.	31	14	22	—	—	—	13	5	98	18	8	24
425	„ плоскихъ отъ № 1 до 12 . .	1 ком.	1	—	—	—	—	1 ком.	1	—	—	—	—
426	„ для масляпаго лаку 2½ . .	5	—	90	—	—	—	4	1	52	1	—	38
427	„ „ „ 3 . . .	1	—	40	—	—	—	—	—	—	1	—	40
428	„ трафоретныхъ	3	1	11	—	—	—	—	—	—	3	1	11
429	„ для спиртоваго лаку № 12 . .	5	—	55	—	—	—	4	1	44	1	—	11
430	„ „ „ „ № 14 . . .	6	1	56	—	—	—	4	1	04	2	—	52
431	Кислоты солепой	2 п. 21 ф.	3	21	—	—	—	1 п. 13¼ ф.	1	87	1 п. 7¾ ф.	1	34
432	Лаку спиртоваго краснаго	90 ф.	56	70	7½ ф.	4	72	90 ф.	56	70	7½ ф.	4	72
433	„ „ бѣлаго.	72½ ф.	34	86	—	—	—	12½ ф.	5	62	60 ф.	29	24
434	„ „ чернаго	37½ ф.	23	08	—	—	—	7½	4	56	30 ф.	18	52
435	„ масляпаго.	70 ф.	22	05	—	—	—	37½ ф.	11	82	32½ ф.	10	23

№№ по порядку.	НАЗВАНІЕ ПРЕДМЕТОВЪ	Оставалось на 1907 г.		В 1907 году.				Осталось на 1908 г.	
				Поступило.		Выбыло.			
		Количество.	На сумму. Руб. К.	Количество.	На сумму. Руб. К.	Количество.	На сумму. Руб. К.	Количество.	На сумму. Руб. К.
436	Лаку каретнаго и экипажнаго.	12½ ф.	5 —	—	—	—	—	12½ ф.	5 —
437	Линеекъ стальныхъ 14″ безъ дѣленія.	5	4 25	—	—	—	—	5 „	4 25
438	„ „ 21″ съ дѣленіемъ.	1	1 35	—	—	—	—	1 „	1 35
439	Личинокъ метал. ящич. малыхъ.	74	1 41	—	—	74	1 41	—	—
440	„ „ „ большихъ.	238	4 76	63	1 26	217	4 34	84	1 68
441	„ шкафныхъ малыхъ.	55	1 —	—	—	10	54	1	— 2
442	„ „ большихъ.	200	5 85	24	72	137	4 11	87	2 46
443	„ ящич. разныхъ метал.	12	— 32	—	—	12	— 32	—	—
444	„ костян. ящич. малыхъ.	50	3 —	—	—	—	—	50	3
445	Льну чистаго.	4½ ф.	1 26	1½ ф.	— 42	4 ф.	1 12	2	— 56
446	Ламиъ вписящихъ 14″	1	— 1 80	—	—	—	—	1	1 80
447	„ „ 20″	14	53 90	—	—	4	15 40	10	38 50
448	Метчиковъ 1/4.	10	2 —	1 —	—	—	—	10	2 —
449	„ 3/8.	7	— 1 78	—	—	4	1 —	3	— 78
450	„ 11/2.	8	2 68	—	—	4	1 30	4	1 38

№№ по порядку.	НАЗВАНІЕ ПРЕДМЕТОВЪ	Оставалось на 1907 г.		В ъ 1 9 0 7 г о д у.				Осталось на 1908 г.	
				Поступило.		Выбыло.			
		Количество.	На сумму. Руб. К.	Количество.	На сумму. Руб. К.	Количество.	На сумму. Руб. К.	Количество.	На сумму. Руб. К.
451	Мѣтчиковъ 5/8	11	4 37	—	—	4	1 54	7	2 83
452	„ 3/4	8	4 55	—	—	4	2 40	4	2 15
453	„ 7/8	10	5 25	—	—	—	—	10	5 25
454	„ 1	10	6 —	—	—	—	—	10 „	6 —
455	Мѣди листовой 1/16	1 п. 7/8 ф.	22 73	—	—	1/4 ф.	— 11	1 п. 5/8 ф.	22 62
456	„ „ 1/32	17 1/2 ф.	10 50	—	—	5 3/4 ф.	3 45	11 3/4 ф.	7 05
457	„ „ 3/16	13 ф.	5 60	—	—	1/4 ф.	— 11	12 3/4 ф.	5 49
458	„ „ 1/4	13 ф.	5 59	—	—	—	—	13 „	5 59
459	Масла варенаго	25 п. 2 3/4 ф.	141 96	25 1/4 ф.	3 57	22 п. 10 ф.	125 95	3 п. 18 ф.	19 58
460	Маслепокъ жестяныхъ	2	— 90	—	—	—	—	2 „	— 90
461	Малокъ	1	— 30	—	—	—	—	1 „	— 30
462	Мѣдянки тертой	1 п. 16 1/2 ф.	31 07	—	—	1 5/8 ф.	— 85	1 п. 11 3/8 ф.	30 22
463	Мѣди красной кв. 1 1/2	6 1/2 ф.	4 02	—	—	2 ф.	1 24	4 1/2 ф.	2 78
464	„ „ „ 1	34 1/2 ф.	25 93	—	—	4 7/8 ф.	3 71	29 3/4 ф	22 22
465	„ „ круг. 1	1 1/2 ф.	— 90	—	—	3/16	— 20 1/2	1 5/16 ф.	— 70

№ по порядку.	НАЗВАНІЕ ПРЕДМЕТОВЪ.	Оставалось на 1907 г.		В ъ 1 9 0 7 г о д у.				Осталось на 1908 г.	
				Поступило.		Выбыло.			
		Количество.	На сумму. Руб. К.	Количество.	На сумму. Руб. К.	Количество.	На сумму. Руб. К.	Количество.	На сумму. Руб. К.
466	Мумій сухой	15 п. 5 ф.	31 11	12 ф.	66	2 п. 20 ф.	5 51	12 п. 37 ф.	29 56
467	Мыла пальмоваго	1 ф.	— 11	—	—	1/4 ф.	3	3/4	— 8
468	Молотковъ обойныхъ	5	2 62	—	—	1	— 38	4	2 24
469	„ для ковки лошадей	— 6	4 10	—	—	—	—	6	4 10
470	„ „ „ съ ручкой	—	— —	1	49	—	—	1	— 49
471	„ столярныхъ	17	8 15	—	—	13	6 31	4	1 84
472	„ слесарныхъ 5/8 ф.	— 1	— 30	—	—	1	— 30	—	— —
473	„ „ 3/4 ф.	1	— 40	7	2 10	—	—	8	2 50
474	„ „ 1 ф.	1	— 40	2	80	—	—	3	1 20
475	„ 1 1/2 ф.	13	10 48	2	1 40	13	10 48	2	1 40
476	„ 2 ф.	4	2 06	—	—	2	1 06	2	1 —
477	Мочала трепанаго	22 1/2 п.	30 27	—	—	7 п. 20 ф.	10 13	15	20 11
478	Мѣшковъ	— 72	15 55 1/2	100	15 —	172	30 55 1/2	—	— —
479	Наковальни кузнечныя	1	40 83	—	—	2	21 61	2	16 22
480	Ножовокъ по металлу	16	17 14	—	—	2	— 80	14	16 34

№№ по порядку.	НАЗВАНІЕ ПРЕДМЕТОВЪ.	Оставалось на 1907 г.			В 1907 году.						Осталось на 1908 г.		
					Поступило.			Выбыло.					
		Количество.	На сумму.		Количество.	На сумму.		Количество.	На сумму.		Количество.	На сумму.	
			Руб.	К.		Руб.	К.		Руб.	К.		Руб.	К.
481	Ножовокъ по дереву большихъ	3	2	55	—	—	—	—	—	—	3	2	55
482	„ „ „ среднихъ	28	16	02	1	—	55	9	4	80	20	11	77
483	„ „ „ „ 12	—	—	—	5	1	75	—	—	—	5	1	75
484	„ „ „ „ 10	—	—	—	6	1	50	—	—	—	6	1	50
485	„ „ „ узкихъ 11	13	4	49	—	—	—	5	1	75	8	2	74
486	„ „ „ „ 12	33	11	48	—	—	—	29	10	11	4	1	37
487	Напатырю	37½ ф.	12	—	—	—	—	5½ ф.	1	76	32 ф.	10	24
488	Ножекъ деревян. для стульевъ	12	1	56	—	—	—	4	—	52	8	1	04
489	Нутромѣровъ	4	2	—	—	—	—	—	—	—	4	2	—
490	Ножницъ для жести	10	11	55	—	—	—	—	—	—	10	11	55
491	Ножей колытныхъ	4	3	60	—	—	—	1	—	90	3	2	70
492	Наструговъ 10″	5	3	25	—	—	—	5	3	25	—	—	—
493	Наждаку мелкаго	11 ф.	2	42	3 ф.	—	66	—	—	—	14 ф.	3	08
494	„ средняго	14¾ ф.	3	25	—	—	—	—	—	—	14¾ ф.	3	25
495	„ крупнаго	12 ф.	2	64	—	—	—	—	—	—	12 ф.	2	64

№№ по порядку.	НАЗВАНІЕ ПРЕДМЕТОВЪ	Оставалось на 1907 г.		В ъ 1 9 0 7 г о д у.				Осталось на 1908 г.	
				Поступило.		Выбыло.			
		Количество.	На сумму. Руб. К.	Количество.	На сумму. Руб. К.	Количество.	На сумму. Руб. К.	Количество.	На сумму. Руб. К.
496	Обсѣчекъ для копыть.	3	2 70	—	—	—	—	3	2 70
497	Олеонафту	10 п. 39 ф.	20 09	—	—	2 п. 24 ф.	1 51	8 п. 15 ф.	15 58
498	Отвертокъ 6½″	6	2 16	—	—	3	1 08	3	1 08
499	„ 8	—	—	5	2 —	—	—	5	2 —
500	„ 7½	—	—	4	1 40	—	—	4	1 40
501	„ 15	30	7 32	—	—	27	6 54	3	— 78
502	„ 3″	3	— 30	—	—	—	—	3	— 30
503	„ 4	—	—	1	— 20	—	—	1	— 20
504	Охры тертой	1 п. 23½ ф.	7 62	—	—	36½ ф.	4 38	27 ф.	3 24
505	„ сухой золотистой	21 п. 7 ф.	47 26	9	49	1 п. 35 ф.	4 13	19 п. 21 ф.	43 62
506	Орѣховой краски	31¼ ф.	6 93	1¼ ф.	— 27	15 ф.	3 42	17½ ф.	3 78
507	Оселковъ аспид. сѣрыхъ малыхъ . . .	28	4 19	9	1 35	3	— 45	34	5 09
508	„ песчаныхъ малыхъ	49	9 80	—	—	15	3 —	34	6 80
509	„ аспид. сѣрыхъ большихъ . . .	— 3	— 1 89	—	—	2	1 26	1	— 63
510	Олова въ прутках.	31¼ ф.	28 93½	—	—	15	13 1½	16¾ ф.	15 75

№№ по порядку.	НАЗВАНІЕ ПРЕДМЕТОВЪ	Оставалось на 1907 г.		В ъ 1907 году.						Осталось на 1908 г.		
				Поступило.			Выбыло.					
		Количество.	На сумму.	Количество.	На сумму.		Количество.	На сумму.		Количество.	На сумму.	
			Руб. К.		Руб.	К.		Руб.	К.		Руб.	К.
511	Пемзы искуственной	1 п. 13½ ф	10 68	—	—	—	1 п. 7½ ф.	9 26		6	1 42	
512	„ натуральной	2 п. 3½ ф.	13 13	—	—	—	7½ ф.	1 05		1 п. 36 ф.	12 08	
513	Пояльниковъ	2	1 80	—	—	—	2	1 80		—	—	—
514	Пласкогубцы	15	7 69	—	—	—	8	3 85		7	3 84	
515	„	—	—	6	3 30		—	—		6	3 30	
516	Полотенъ къ слесар. ножовк. 1×14	2	1 40	—	—	—	—	—		2	1 40	
517	„ „ „ ¾×12	12	6 36	1	—	53	2	1 06		11	5 83	
518	Пилъ столяр. шпанныхъ	1	3	—	—	—	—	—		1	3	—
519	„ „ поперечныхъ	1	2 63	—	—	—	1	2 63		—	—	—
520	Полотенъ для пилъ по дереву	84	8 51	1	—	10	31	3 19		54	5 42	
521	„ „ „	14	2 78	—	—	—	—	—		14	2 78	
522	„ „ „	3	30	—	—	—	—	—		3	—	30
523	„ „ ¾×27	40	6 45	—	—	—	5	90		35	5 55	
524	„ „ 1×28	19	6 71	—	—	—	1	36		18	6 35	
525	„ „ 1¼×29	1	— 50	—	—	—	1	50		—	—	—

№№ по порядку.	НАЗВАНІЕ ПРЕДМЕТОВЪ.	Оставалось на 1907 г.			В ъ 1 9 0 7 г о д у.						Осталось на 1908 г.		
					Поступило.			Выбыло.					
		Количество.	На сумму.		Количество.	На сумму.		Количество.	На сумму.		Количество.	На сумму.	
			Руб.	К.		Руб.	К.		Руб.	К.		Руб.	К.
526	Полотенъ для пилъ по дереву $1\frac{1}{2}\times27$.	70	34	10	—	—	—	54	27	52	16	6	58
527	Пилъ столярныхъ со станками	5	3	85	—	—	—	1	—	65	4	3	20
528	„ „ „ $1\frac{1}{4}\times24$.	—	—	—	1	—	65	—	—	—	1	—	65
529	„ „ „ $1\frac{1}{2}\times23$.	—	—	—	1	—	65	—	—	—	1	—	65
530	Петлей американскихъ $\frac{3}{4}$.	12 п.	—	48	—	—	—	—	—	—	12 п.	—	48
531	„ „ 1	139	4	94	$16\frac{1}{2}$	—	50	—	—	—	$155\frac{1}{2}$ п.	5	44
532	„ желѣзныхъ 1.	—	—	—	36	2	16	—	—	—	36	2	16
533	„ американскихъ $1\frac{1}{4}$	146	5	74 $\frac{1}{2}$	—	—	—	$27\frac{1}{2}$ п.	1	10 $\frac{1}{2}$	$118\frac{1}{2}$ п.	4	64
534	„ „ $1\frac{1}{2}$	$128\frac{1}{2}$	7	21 $\frac{1}{2}$	—	—	—	86	5	16 $\frac{1}{2}$	$42\frac{1}{2}$ п.	2	05
535	„ „ $1\frac{3}{4}$	91	7	85 $\frac{1}{2}$	6	—	54	66	6	48 $\frac{1}{2}$	„ 31	1	99
536	„ „ $2\frac{1}{4}$	60	7	20	—	—	—	12	1	44	„ 48	5	76
537	„ „ 2	102	11	37	12	1	44	96	11	16	„ 18	1	65
538	„ „ $2\frac{1}{2}$	84	9	62	—	—	—	82	9	38	„ 2	—	24
539	„ „ $2\frac{3}{4}$	12	1	92	—	—	—	12	1	92	„ —	—	—
540	„ „ 3	$85\frac{1}{2}$	13	87 $\frac{1}{2}$	10	1	60	78	12	78 $\frac{1}{2}$	$17\frac{1}{2}$	2	69

№№ по порядку.	НАЗВАНІЕ ПРЕДМЕТОВЪ.	Оставалось на 1907 г.			В ъ 1 9 0 7 г о д у.						Осталось на 1908 г.		
					Поступило.			Выбыло.					
		Количество.	На сумму.		Количество.	На сумму.		Количество.	На сумму.		Количество.	На сумму.	
			Руб.	К.		Руб.	К.		Руб.	К.		Руб.	К.
541	Петлей американскихъ $2^1/_2$	$176^1/_2$	27	16	—	—	—	$6^1/_2$	1	04	270	26	12
542	„ „ „ 4	9	1	71	—	—	—	—	—	—	„ 9	1	71
543	„ для парть	2058 1/2 п.	421	52	—	—	—	$634^1/_2$	122	74	1425 п.	298	78
544	Приборъ къ вѣялкѣ	1 ком.	5	20	1 ком.	1	—	—	—	—	„ 2 ком.	6	20
545	Петлей дверныхъ съемныхъ $1^1/_2$	9 пар.	4	77	—	—	—	—	—	—	9 пар.	4	77
546	„ оконныхъ	15 п.	4	50	—	—	—	—	—	—	„ 15	4	50
547	Петлей для ломбер. стола	1	—	09	1	—	9	1	—	9	„ 1	—	9
548	Перокъ нѣмецкихъ $1^1/_{16}$	41	3	88	—	—	—	1	—	10	„ 40	3	78
549	„ „ $1/_8$	60	4	20	3	—	18	19	1	15	„ 44	3	23
550	„ „ $3/_{16}$	55	3	95	2	—	14	28	2	15	29	1	94
551	„ „ $1/_4$	82	6	69	10	—	70	21	1	70	„ 71	5	69
552	„ „ $5/_{16}$	42	3	56	2	—	16	14	1	25	„ 30	2	47
553	„ „ $3/_8$	68	6	88	4	—	36	19	1	92	„ 53	5	32
554	„ „ $7/_{16}$	43	5	77	—	—	—	28	3	64	„ 22	2	13
555	Перокъ ложечныхъ $7/_{16}$	—	—	—	—	2	86	—	—	—	„ 22	2	86

№№ по порядку.	НАЗВАНІЕ ПРЕДМЕТОВЪ.	Оставалось на 1907 г.		В ъ 1 9 0 7 г о д у.				Осталось на 1908 г.	
				Поступило.		Выбыло.			
		Количество.	На сумму. Руб. К.	Количество.	На сумму. Руб. К.	Количество.	На сумму. Руб. К.	Количество.	На сумму. Руб. К.
556	Перокъ ложечныхъ $^1/_2$	21	3 13	1	— 10	23	3 13	1	— 10
557	„ „ $^9/_{16}$	3	— 45	—	— —	—	— —	3 „	— 45
558	„ „ $^5/_8$	10	1 61	—	— —	2	— 33	8 „	1 28
559	„ „ $^7/_8$	2	— 60	—	— —	—	— —	2 „	— 60
560	„ токарныхъ $^9/_{16}$	—	— —	3	— 45	—	— —	3 „	— 45
561	„ „ $^1/_2$	—	— —	1	— 27	—	— —	1 „	— 27
562	„ „ $^7/_{16}$	—	— —	1	— 23	—	— —	1 „	— 23
563	„ „ $^5/_{16}$	—	— —	13	2 21	—	— —	13 „	2 21
564	„ „ $^3/_8$	—	— —	9	1 71	—	— —	9 „	1 71
565	„ „ $^1/_4$	—	— —	7	— 12	—	— —	7 „	1 12
566	Припою	13 3/4 ф.	5 50	7 1/4	— —	10	— —	14 „	5 60
567	Пробойниковъ квадрат. $^3/_8$	8	11 60	2	2 90	—	— —	10 „	14 50
568	„ „ $^1/_2$	7	10 50	—	— —	—	— —	7 „	10 50
569	„ „ $^5/_8$	3	4 65	—	— —	—	— —	3 „	4 65
570	„ „ $^3/_4$	5	8 25	—	— —	3	4 95	2 „	3 30

№№ по порядку.	НАЗВАНІЕ ПРЕДМЕТОВЪ.	Оставалось на 1907 г.			В теч. 1908 г.				Осталось на 1908 г.		
					Поступило.			Выбыло.			
		Количество.	На сумму. Руб.	К.	Количество.	На сумму. Руб.	К.	Количество.	На сумму. Руб.	К.	Количество.	На сумму. Руб.	К.
571	Пробойниковъ квадрат. 7/8	5	8	70	3	5	25	—	—	—	8	14	—
572	„ „ „ 1	8	14	40	—	—	—	—	—	—	8	14	40
573	„ круглыхъ 1/4	2	2	09	—	—	—	—	—	—	2	2	09
574	„ „ 3/8	4	5	80	—	—	—	—	—	—	4	5	80
575	„ „ 1/2	8	12	—	—	—	—	—	—	—	8	12	—
576	„ „ 5/8	8	12	40	—	—	—	—	—	—	8	12	40
577	„ „ 3/4	9	14	85	—	—	—	1	1	65	8	13	20
578	„ „ 7/8	3	5	25	2	3	50	—	—	—	5	8	75
579	„ „ 1	6	10	80	—	—	—	—	—	—	6	10	80
580	Проволоки желѣзной 1/16.	18 ф.	1	44	—	—	—	13 3/4 ф.	1	10	4 1/4 ф.	—	34
581	„ „ 1/8	3 п. 7 1/4 ф.	9	78	1	1	7	1 7/8 ф.	—	13	3 п. 7 ф.	9	72
582	„ „ 3/16.	7 1/2 ф.	1	03	—	—	—	6 1/2 ф.	—	39	11 „	—	64
583	„ „ 7/16.	—	—	—	15 п. 5 ф.	39	33	—	—	—	15 п. 5 ф.	39	33
584	„ „ 1/4	2 п. 11 1/4 ф.	4	01	21 1/2 ф.	2	15	—	—	—	2 п. 32 3/4 ф.	6	16
585	„ „ 9/4 свит.	22 1/2 ф.	1	46	—	—	—	22 1/2 ф.	1	46	—	—	—

№№ по порядку.	НАЗВАНІЕ ПРЕДМЕТОВЪ	Оставалось на 1907 г.		В т. 1907 году.				Осталось на 1908 г.	
				Поступило.		Выбыло.			
		Количество.	На сумму.	Количество.	На сумму.	Количество.	На сумму.	Количество.	На сумму.
			Руб. К.		Руб. К.		Руб. К.		Руб. К.
586	Проволоки желѣзной 1/16 свит.	—	— —	12½ ф.	— 80	—	— —	12½ ф.	— 80
587	„ „ мѣдной 1/16	9¾ ф.	4 35	—	— —	—	— —	9¾ ф.	4 35
588	„ „ „ 1/8	10¾ ф.	4 79	—	— —	—	— —	10¾ ф.	4 79
589	„ „ „ 3/16	18 ф.	8 29	—	— —	—	— —	18 ф.	8 29
590	„ „ „ 5/32	4¾ ф.	2 04	—	— —	—	— —	4¾ ф.	2 04
591	„ „ „ 1/4	11 ф.	5 08	—	— —	—	— —	11 ф.	5 08
592	„ стальной 1/16	16 ф.	6 72	¼ ф.	— 11	—	— —	16¼ ф.	6 83
593	„ „ „ 7/32	2 п. 1½ ф.	34 23	—	— —	—	— —	2 п. 1½ ф.	34 23
594	Подшипниковъ драчевъ плоск. 18	7	8 75	—	— —	—	— —	7 „	8 75
595	„ „ „ „ 16	10	10 60	—	— —	1	1 06	9 „	9 54
596	„ „ „ „ 14	11	11 05	—	— —	30	30 5	11 „	11 —
597	„ „ „ „ 12	13	8 30	1	— 64	8	5 12	6 „	3 82
598	„ „ „ „ 10	37	16 65	—	— —	29	13 05	8 „	3 60
599	„ „ „ „ 9	2	— 80	—	— —	—	— —	2 „	— 80
600	„ „ „ „ 6	10	3 10	—	— —	—	— —	10 „	3 10

№№ по порядку.	НАЗВАНІЕ ПРЕДМЕТОВЪ.	Оставалось на 1907 г.		В ъ 1 9 0 7 г о д у.						Осталось на 1908 г.	
				Поступило.			Выбыло.				
		Количество.	На сумму.	Количество.	На сумму.		Количество.	На сумму.		Количество.	На сумму.
			Руб. К.		Руб.	К.		Руб.	К.		Руб. К.
601	Подниковъ драчев. полук. 16 . . .	3	3 60	—	—	—	—	—	—	3	3 60
602	„ „ „ 14	29	29 60	—	—	—	21	21	80	8	7 80
603	„ „ „ 12 . . .	23	19 64	6	5	16	15	12	81	14	11 99
604	„ „ „ 10 . . .	13	21 18	—	—	—	24	10	84	19	10 34
605	„ „ „ 8 . . .	29	7 66	—	—	—	2	—	52	27	7 14
606	„ „ трехгранн. 16 . .	23	29 11	—	—	—	—	—	—	23	29 11
607	„ „ „ 14 . .	35	35 25	—	—	—	6	6	—	29	29 25
608	„ „ „ 12 . .	21	17 82	8	6	80	15	12	69	14	11 93
609	„ „ „ 10 . .	40	22 10	—	—	—	12	6	60	28	15 50
610	Подниковъ драчев. круг. 16	6	7 —	—	—	—	2	2	40	4	4 60
611	„ „ „ 14	27	25 14	—	—	—	—	—	—	27	25 14
612	„ „ „ 12	15	9 17	6	3	72	5	3	06	16	9 83
613	„ „ „ 10 . . .	43	22 20	—	—	—	10	5	20	33	17 —
614	„ „ „ 8	6	2 52	—	—	—	3	1	26	3	1 26
615	„ „ „ 7	8	1 20	1	—	15	5	—	75	4	— 60

№№ по порядку.	НАЗВАНІЕ ПРЕДМЕТОВЪ.	Оставалось на 1907 г.		В ъ 1 9 0 7 г о д у.				Осталось на 1908 г.	
				Поступило.		Выбыло.			
		Количество.	На сумму.	Количество.	На сумму.	Количество.	На сумму.	Количество.	На сумму.
			Руб. К.		Руб. К.		Руб. К.		Руб К.
616	Подпилковъ драчев. круг. 6. . . .	15	5 40	1	— 36	7	2 52	9	3 24
617	„ „ „ 5. . . .	7	1 89	—	— —	—	— —	7	1 89
618	„ „ „ квад. 16. . . .	43	31 58	—	— —	7	7 84	36	13 71
619	„ „ „ 14	8	7 53	—	— —	1	95	7	6 58
620	„ „ „ 12	11	9 08	—	— —	—	—	14	9 08
621	„ „ „ 10	49	23 12	—	— —	7	3 36	12	20 06
622	„ „ „ 8	36	8 20	4	— 92	5	1 15	35	7 97
623	„ „ „ 6	12	1 80	—	— —	6	— 90	6	— 90
624	„ личневыхъ площ. 18. . .	1	1 30	—	— —	—	—	1	1 30
625	„ „ „ 11. . .	25	28 66	—	— —	1	1 15	24	27 51
626	„ „ „ 12. . .	16	12 32	30	19 50	9	6 15	37	25 67
627	„ „ „ 11. . .	20	12 —	—	— —	—	—	20	12 —
628	„ „ „ 10. . .	31	15 43	—	— —	13	6 70	18	8 73
629	„ „ „ 9. . .	32	12 22	—	— —	—	—	32	12 22
630	„ „ „ 8. . .	1	1 30	—	— —		—	1	1 30

№№ по порядку.	НАЗВАНІЕ ПРЕДМЕТОВЪ.	Оставалось на 1907 г.			В ъ 1907 году.						Осталось на 1908 г.		
					Поступило.			Выбыло.					
		Количество.	На сумму.		Количество.	На сумму.		Количество.	На сумму.		Количество.	На сумму.	
			Руб.	К.		Руб.	К.		Руб.	К.		Руб.	К.
631	Подпилковъ личневыхъ площ. 6. . .	34	10	72	—	—	—	6	1	89	28	8	83
632	„ „ „ 4. . .	—	—	—	1	—	12	—	—	—	1	—	12
633	„ „ полук. 16 . .	2	2	77	—	—	—	—	—	—	2	2	77
634	„ „ „ 14 .	10	11	68	—	—	—	5	5	80	5	5	88
635	„ „ „ 12 . .	3	2	16	—	—	—	3	2	16	—	—	—
636	„ „ „ 10 . .	32	16	25	4	2	—	29	13	62	7	4	63
637	„ „ „ 9 .	1	—	40	—	—	—	—	—	—	1	—	40
638	„ „ „ 8 . .	25	7	75	—	—	—	—	—	—	25	7	75
639	„ „ „ 6 . .	37	11	70	12	3	72	26	7	84	23	7	58
640	„ „ „ 4 .	—	—	—	1	—	12	—	—	—	1	—	12
641	„ трехгран. 4 .	—	—	—	12	1	25	—	—	—	12	1	25
642	„ „ „ 5 .	64	16	64	67	9	06	63	15	62	68	10	08
643	„ „ „ 6 .	30	9	60	38	6	33	40	11	84	28	4	09
644	„ „ „ 7 .	7	3	29	—	—	—	7	3	29	—	—	—
645	„ „ „ 8 .	15	3	60	—	—	—	15	3	60	—	—	—

№№ по порядку.	НАЗВАНІЕ ПРЕДМЕТОВЪ.	Оставалось на 1907 г.			В ъ 1 9 0 7 г о д у.						Осталось на 1908 г.		
					Поступило.			Выбыло.					
		Количество.	На сумму.		Количество.	На сумму.		Количество.	На сумму.		Количество.	На сумму.	
			Руб.	К.		Руб.	К.		Руб.	К.		Руб.	К.
646	Подпилковъ личневыхъ трехгран. 9 .	95	24	70	7	1	82	—	—	26	101	26	26
647	„ „ „ „ 10 .	55	30	25	—	—	55	1	—	55	55	30	25
648	„ „ „ „ 11 .	24	14	88	—	—	—	—	—	—	24	14	88
649	„ „ „ „ 12 .	18	13	34	18	13	70	6	3	90	30	21	14
650	„ „ „ „ 14 .	22	23	10	—	—	—	—	—	—	22	23	10
651	„ „ „ круг. 14 .	2	1	80	—	—	—	—	—	—	2	1	80
652	„ „ „ „ 12 . . .	15	10	23	—	—	—	7	4	76	8	5	47
653	„ „ „ „ 10 . . .	22	10	65	—	—	—	3	1	45	19	9	20
654	„ „ „ „ 8 . . .	23	4	60	—	—	—	9	1	80	14	2	80
655	„ „ „ „ 6 . . .	36	9	98	—	—	—	6	1	68	30	8	30
656	„ „ „ „ 5 . . .	30	7	20	—	—	—	7	1	68	23	5	52
657	„ „ „ „ 4 . . .	6	1	56	—	—	—	—	—	—	6	1	56
658	„ „ „ квад. 16 . .	2	2	50	—	—	—	1	1	25	1	1	25
659	„ „ „ „ 12 . . .	8	5	78	—	—	—	—	—	—	8	5	78
660	„ „ „ „ 10 . . .	14	7	—	—	—	—	5	2	50	9	4	50

№№ по порядку.	НАЗВАНІЕ ПРЕДМЕТОВЪ.	Оставалось на 1907 г.			В ъ 1 9 0 7 г о д у.						Осталось на 1908 г.		
					Поступило.			Выбыло.					
		Количество.	На сумму.		Количество.	На сумму.		Количество.	На сумму.		Количество.	На сумму.	
			Руб.	К.		Руб.	К.		Руб.	К.		Руб.	К.
661	Подпилковъ личневыхъ квад. 8	23	7	36	7	2	24	7	2	24	23	7	36
662	Просѣчка для петлей	1	—	90	—	—	—	—	—	—	1	—	90
663	Подшипниковъ мѣдныхъ	1 пар.	—	40	—	—	—	—	—	—	1 пар.	—	40
664	„ чугунныхъ	1 пар.	—	15	—	—	—	1	—	15	—	—	—
665	Посуды	14	14	93	24	7	18	49	—	—	38	33	42
666	Подчистокъ копытныхъ	3	4	80	1	1	60	—	—	—	4	6	40
667	Пружинъ мебельныхъ	32	2	16	10	—	70	20	1	40	22	1	46
668	Политуры шерлач. бурой	194 ф.	104	71	—	—	—	126½ ф.	66	73	1 п. 27½ ф.	37	98
669	„ неизвѣстной	—	—	—	9½ ф.	5	03	—	—	—	9½ ф.	5	03
670	„ черной	27½ ф.	17	02	—	—	—	2½ ф.	1	57	25	15	45
671	„ бѣлой	5 ф.	3	15	—	—	—	5	3	15	—	—	—
672	„ красной	25 ф.	15	06	—	—	—	2½ ф.	1	15	22½ ф.	13	61
673	Пакли	25 ф.	1	52	3¼ ф.	—	20	25	1	52	3¼ ф.	—	20
674	Раззенковокъ ½	11	—	3 63½	—	—	—	5	1	65	6	1	98
675	„ ⅝	1	—	47	—	—	—	—	—	—	1	—	47

№№ по порядку.	НАЗВАНІЕ ПРЕДМЕТОВЪ.	Оставалось на 1907 г.			В ъ 1 9 0 7 г о д у.						Осталось на 1908 г.		
					Поступило.			Выбыло.					
		Количество.	На сумму.		Количество.	На сумму.		Количество.	На сумму.		Количество.	На сумму.	
			Руб.	К.		Руб.	К.		Руб.	К.		Руб.	К.
676	Разенковокъ 3 ч.	3	1	80	—	—	—	—	—	—	3	1	80
677	Рашпилей по дереву плоск. 11.	6	2	82	—	—	—	—	—	—	6	2	82
678	„ „ полук. 14.	9	5	60	—	—	—	—	—	—	9	5	60
679	„ „ „ 12	31	10	81	—	—	—	11	7	72	20	11	09
680	„ „ „ 10	27	10	38	—	—	—	—	—	—	27	10	38
681	„ „ „ 9	1	—	40	—	—	—	—	—	—	1	—	40
682	„ „ „ 7	1	—	40	—	—	—	—	—	—	1	—	40
683	„ конныхъ плоск. 14	5	6	—	—	—	—	—	—	—	5	6	—
684	Разводокъ для пилъ простыхъ	1	—	30	12	2	40	—	—	—	13	2	70
685	„ „ американскихъ	4	7	—	—	—	—	—	—	—	4	7	—
686	Рестусовъ	6	1	12	—	—	—	—	—	—	6	1	12
687	Рогожъ	—	—	—	220	41	01	220	41	01	—	—	—
688	Ручекъ сундучныхъ лакир. № 3	14 1/1 п.	2	90	1	—	10	15 1/2 п.	3	—	—	—	—
689	„ „ „ № 2	40 п.	10	—	—	—	—	40	10	—	—	—	—
690	„ „ „ № 4	15 п.	3	15	—	—	—	15	3	15	—	—	—

№№ по порядку.	НАЗВАНІЕ ПРЕДМЕТОВЪ.	Оставалось на 1907 г.			В ъ 1 9 0 7 г о д у.						Осталось на 1908 г.		
					Поступило.			Выбыло.					
		Количество.	На сумму.		Количество.	На сумму.		Количество.	На сумму.		Количество.	На сумму.	
			Руб.	К.		Руб.	К.		Руб.	К.		Руб.	К.
691	Ручекъ сундучныхъ лакир. № 5 . . .	20 п.	3	20	—	—	—	6 п.	—	96	14 п.	2	24
692	„ „ „ № $3^1/_2$ . .	24 шт.	1	20	—	—	—	24 шт.	1	20	— „	—	—
693	„ ящичн. бронзиров.	20 „	4	62	—	—	—	9 „	2	64	11 „	1	98
694	Роликовъ диванныхъ	29 „	5	26	—	—	—	—	—	—	29 „	5	26
695	Раковинъ ящичныхъ никил.	24 „	2	76	—	—	—	—	—	—	24 „	2	76
696	„ „ простыхъ	24 „	2	16	—	—	—	—	—	—	24 „	2	16
697	Расхлестокъ $2^1/_2$	4 „	1	80	—	—	—	—	—	—	4 „	1	80
698	Ремень для токар. станка $1^3/_4''$ . . .	9 ар.	7	11	—	—	—	9 „	7	11	— „	—	—
699	Стамесокъ столярныхъ вложк. $^1/_8$ . . .	55 „	7	63	—	—	—	42 „	6	18	13 „	1	45
700	„ „ „ „ $^3/_{16}$ . .	32 „	4	31	—	—	—	4 „	—	56	28 „	3	75
701	„ „ „ „ $^1/_4$ . . .	44 „	6	94	—	—	—	24 „	3	83	20 „	3	11
702	„ „ „ „ $^5/_{16}$ . .	3 „	—	19	—	—	—	— „	—	—	3 „	—	49
703	„ „ „ „ $^3/_8$ . . .	69 „	11	83	—	—	—	14 „	2	39	55 „	9	44
704	„ „ „ „ $^1/_2$ . . .	51 „	10	08	—	—	—	25 „	4	89	26 „	5	19
705	„ „ „ „ $^5/_8$ . . .	61 „	12	63	—	—	—	15 „	3	14	46 „	9	49

№ № по порядку.	НАЗВАНІЕ ПРЕДМЕТОВЪ.	Оставалось на 1907 г.			В ъ 1 9 0 7 г о д у.				Осталось на 1908 г.		
					Поступило.		Выбыло.				
		Количество.	На сумму.		Количество.	На сумму.	Количество.	На сумму.	Количество.	На сумму.	
			Руб.	К.		Руб.	К.		Руб.	К.		Руб.	К.
706	Стамесокъ столярныхъ плоск. 3/4	56	16	08	1	—	29	36	10	33	21	6	04
707	„ „ „ 3/8	40	11	17	—	—	—	8	2	24	32	8	93
708	„ „ „ 1	31	10	78	10	3	50	17	5	95	24	8	33
709	„ „ „ 1 1/8	25	7	75	—	—	—	9	2	79	16	4	96
710	„ „ „ 1 1/4	36	15	91	—	—	—	19	8	43	17	7	48
711	„ „ „ 1 3/8	12	5	64	—	—	—	—	—	—	12	5	64
712	„ „ „ 1 1/2	20	8	97	—	—	—	4	1	80	16	7	17
713	„ „ „ 1 5/8	2	—	90	—	—	—	—	—	—	2	—	90
714	„ „ полукруг. 1/8.	22	3	08	3	1	42	1	—	14	24	3	36
715	„ „ „ 3/16.	26	3	90	—	—	—	—	—	—	26	3	90
716	„ „ „ 1/4.	20	4	52	14	3	08	23	5	17	11	2	43
717	„ „ „ 3/8.	74	15	21	2	—	42	2	—	12	74	15	21
718	„ „ „ 1/2.	41	10	62	—	—	—	19	4	74	22	5	88
719	„ „ „ 5/8.	24	7	23	—	—	—	—	—	—	24	7	23
720	„ „ „ 3/4.	65	19	82	—	—	—	25	7	01	40	12	81

№№ по порядку.	НАЗВАНІЕ ПРЕДМЕТОВЪ.	Оставалось на 1907 г.			В ъ 1 9 0 7 г о д у.						Осталось на 1908 г.		
					Поступило.			Выбыло.					
		Количество.	На сумму.		Количество.	На сумму.		Количество.	На сумму.		Количество.	На сумму.	
			Руб.	К.		Руб.	К.		Руб.	К.		Руб.	К.
721	Стамесокъ столярныхъ полукруг. 7/8.	28	8	76	—	—	—	4	1	24	24	7	52
722	„ „ „ 1 .	44	14	27	4	1	32	18	6	02	30	9	57
723	„ „ „ 1 1/8.	7	2	94	—	—	—	3	1	26	4	1	68
724	„ „ „ 1 1/4 .	32	13	77	—	—	—	7	3	07	25	10	70
725	„ „ „ 1 1/2.	24	11	04	—	—	—	—	—	—	24	11	04
726	„ „ токар. кос. 1/8 .	10	2	10	—	—	—	—	—	—	10	2	10
727	„ „ „ „ 1/4 .	18	3	42	—	—	—	—	—	—	18	3	42
728	„ „ „ „ 3/8 .	20	4	76	—	—	—	1	—	24	19	4	52
729	„ „ „ „ 1/2 .	14	3	78	—	—	—	—	—	—	14	3	78
730	„ „ „ „ 5/8 .	12	3	72	—	—	—	—	—	—	12	3	72
731	„ „ „ „ 3/4 .	20	6	35	—	—	—	1	—	32	19	6	03
732	„ „ „ „ 1 .	16	6	85	—	—	—	—	—	—	16	6	85
733	„ „ „ „ 1 1/8.	6	2	46	—	—	—	—	—	—	6	2	46
734	„ „ „ „ 1 1/4.	15	7	97	—	—	—	1	—	54	14	7	43
735	„ „ „ „ 1 3/8.	6	3	06	—	—	—	—	—	—	6	3	06

№№ по порядку.	НАЗВАНІЕ ПРЕДМЕТОВЪ.	Оставалось на 1907 г.			В ъ 1 9 0 7 г о д у.						Осталось на 1908 г.		
					Поступило.			Выбыло.					
		Количество.	На сумму.		Количество.	На сумму.		Количество.	На сумму.		Количество.	На сумму.	
			Руб.	К.		Руб.	К.		Руб.	К.		Руб.	К.
736	Стомесокъ токарныхъ косыхъ $1^1/_2$ . . .	14	9	81	—	—	—	—	—	—	14	9	81
737	„ „ полукруглыхъ $^1/_8$ . .	1	—	30	—	—	—	—	—	—	1	—	30
738	„ „ „ $^1/_4$ . .	21	5	10	—	—	—	1	—	25	20	4	85
739	„ „ „ $^5/_{16}$ . .	11	2	86	—	—	—	2	—	64	9	2	22
740	„ „ „ $^3/_8$ . .	13	3	54	2	—	54	—	—	—	15	4	08
741	„ „ „ $^1/_2$ . .	32	10	29	—	—	—	1	—	33	31	9	96
742	„ „ „ $^5/_8$ . .	3	1	20	—	—	—	2	—	80	1	—	40
743	„ „ „ $^3/_4$ . .	11	5	22	—	—	—	2	—	76	12	4	16
744	„ „ „ 1 . . .	22	10	13	—	—	—	—	—	—	22	10	13
745	„ „ „ $1^1/_4$ . . .	2	1	26	—	—	—	2	1	26	—	—	—
746	Стекло оконное простое.	$3^1/_2$ ящ.	82	68	$^1/_4$ ящ.	5	90	$1^1/_4$ ящ.	29	53	$2^1/_2$ ящ.	59	05
747	„ бѣлое 15×20	20 л.	48	20	—	—	—	—	—	—	20 л.	48	20
748	Сажи галландской	3 п. 37 ф.	12	26	—	—	—	1 п. $24^3/_4$ ф.	5	18	2 п. $12^1/_4$ ф.	7	08
749	Стапковъ сверлильныхъ	2	34	50	—	—	—	1	18	—	1	16	50
750	„ къ пиламъ по дереву	17	5	95	—	—	—	17	5	95	—	—	—

№№ по порядку.	НАЗВАНІЕ ПРЕДМЕТОВЪ.	Оставалось на 1907 г.			В ъ 1 9 0 7 г о д у.						Осталось на 1908 г.		
					Поступило.			Выбыло.					
		Количество.	На сумму.		Количество.	На сумму.		Количество.	На сумму.		Количество.	На сумму.	
			Руб.	К.		Руб.	К.		Руб.	К.		Руб.	К.
751	Сурику свинцоваго сухого.	2 п. 28 ф.	16	85	2½ ф.	—	35	11 ф.	1	54	2 п. 29½ ф.	15	66
752	„ желѣзист. тертаго	—	—	—	15 ф.	1	80	—	—	—	15 ф.	1	80
753	Стапковъ по дереву токарныхъ	—	—	—	2	84	70	1	42	35	1	42	35
754	Сикативу сухого	21 ф.	7	35	—	—	—	3	1	05	18	6	30
755	„ жидкаго	17½ ф.	9	18	2½ ф.	1	32	17½ ф.	9	23	2½ ф.	1	27
756	Скипидару бѣлаго	19½ ф.	1	65	—	—	—	19½ ф.	1	65	—	—	—
757	„ русскаго	2 п. 12 ф.	8	11	¼ ф.	—	2	23 ф.	2	97	1 п. 19¼ ф	5	16
758	Свинцу	1 п. 2½ ф.	3	25	—	—	—	12½ ф.	1	—	30 ф.	2	25
759	Стали круглый 5/8	1 п. 12½ ф.	13	77	—	—	—	5½ ф.	1	43	1 п. 07 ф.	12	34
760	„ „ 3/8	4 ф.	1	04	—	—	—	4 ф.	1	04	—	—	—
761	„ квадратной 3/4	37½ ф.	10	13	—	—	—	19½ ф.	5	25	18	4	88
762	„ „ 3/8	1 п. 2⅜ ф.	10	91	—	—	—	⅛ ф.	—	3	1 п. 2½ ф.	10	88
763	„ зубильной ½×1	24⅝ ф.	6	48	⅜ ф.	—	11	—	—	—	25 ф.	6	59
764	„ лацетной 5/16×3½	3 п. 31 ф.	9	14	—	—	—	3 п. 31 ф.	9	14	—	—	—
765	„ „ ⅜×4½	10 п. 5¾ ф.	24	55	¼ ф.	—	2	—	—	—	10 п. 6 ф.	24	57

№№ по порядку.	НАЗВАНІЕ ПРЕДМЕТОВЪ.	Оставалось на 1907 г.		В теч. 1907 году.				Осталось на 1908 г.	
				Поступило.		Выбыло.			
		Количество.	На сумму. Руб. К.	Количество.	На сумму. Руб. К.	Количество.	На сумму. Руб. К.	Количество.	На сумму. Руб. К.
766	Стали лапетной $^3/_8 \times 4^1/_2$	1 п. 3 ф.	2 60	4 п. 2 ф.	9 78	—	—	5 п. 5 ф.	12 38
767	„ „ $^1/_2 \times 5^1/_2$	11 п. 32 ф.	27 98	—	—	—	—	11 п. 32 ф.	27 98
768	„ „ $^1/_2 \times 4^1/_2$	2 п. 12 ф.	5 29	—	—	2 п. 12 ф.	5 29	—	— —
769	„ рессорной $^3/_8 \times 1^1/_2$	3 п. 32 ф.	11 40	—	—	1 п. $21^1/_2$ ф.	4 61	2 п. $10^1/_2$ ф.	6 79
770	„ Демидовской	2 п. $23^1/_2$ ф.	11 49	—	—	1 п. $4^3/_4$ ф.	4 92	1 п. $18^3/_4$ ф.	6 57
771	Струбцынокъ	15	14 42	—	—	—	—	15	14 42
772	Сурику желѣзист. сухого	7 ф.	1 11	—	—	7 ф.	1 11	—	— —
773	Сидѣній фанерныхъ	47	6 44	—	—	12	1 68	35	4 76
774	„ простыхъ	30	3 30	—	—	12	1 32	18	1 98
775	Сверлъ къ трещеткамъ $^1/_8$	5	1 50	—	—	—	—	5	1 50
776	„ „ $^1/_4$	4	1 20	—	—	—	—	4	1 20
777	„ „ $^3/_8$	2	— 74	1	— 37	—	—	3	1 11
778	„ „ $^7/_{16}$	1	— 37	—	—	1	— 37	—	— —
779	„ „ $^1/_2$	3	1 35	—	—	—	—	3	3 35
780	„ „ $^5/_8$	5	2 50	—	—	—	—	5	2 50

№№ по порядку.	НАЗВАНІЕ ПРЕДМЕТОВЪ.	Оставалось на 1907 г.			В ъ 1 9 0 7 г о д у.						Осталось на 1908 г.		
					Поступило.			Выбыло.					
		Количество.	На сумму.		Количество.	На сумму.		Количество.	На сумму.		Количество.	На сумму.	
			Руб.	К.		Руб.	К.		Руб.	К.		Руб.	К.
781	Сверлъ къ трещеткамъ 3/4	4	2	40	—	—	—	—	—	—	4	2	40
782	„ „ „ 7/8	4	2	60	—	—	—	—	—	—	4	2	60
783	„ „ „ 1	4	3	—	—	—	—	—	—	—	4	3	—
784	Сѣкачей кузнечныхъ	7	9	10	—	—	—	2	2	60	5	6	50
785	Тисковъ слесарныхъ	9	64	98	—	—	—	9	64	98	—	—	—
786	„ ручныхъ 5″	9	4	75	—	—	—	3	1	05	6	3	70
787	„ „ „ 4½″	7	5	53	3	2	37	4	3	16	6	4	74
788	„ „ „ 7½″	6	13	50	—	—	—	—	—	—	6	13	50
789	„ деревян. для точки пилъ	1	1	—	—	—	—	—	—	—	1	1	—
790	Трещетокъ	3	13	40	—	—	—	1	3	50	2	9	90
791	Топоровъ Кондратьевскихъ	18	16	86	—	—	—	8	7	52	10	9	34
792	Точило наждачное косное	1	4	80	—	—	—	—	—	—	1	4	80
793	Ультрамарину и кобальту	23 3/4 ф.	8	27	—	—	—	8	2	86	15 3/4 ф.	5	11
794	Угольниковъ желѣзныхъ	4	1	40½	—	—	—	4	1	40½	—	—	—
795	„ стальныхъ съ дѣленіемъ	2	2	10	—	—	—	1	1	20	1	—	90

№№ по порядку.	НАЗВАНІЕ ПРЕДМЕТОВЪ.	Оставалось на 1907 г.			В ъ 1 9 0 7 г о д у.						Осталось на 1908 г.		
					Поступило.			Выбыло.					
		Количество.	На сумму.		Количество.	На сумму.		Количество.	На сумму.		Количество.	На сумму.	
			Руб.	К.		Руб.	К.		Руб.	К.		Руб.	К.
796	Угольниковъ стальныхъ безъ дѣленія	5	12	50	4	10	—	—	—	—	9	22	50
797	„ „ съ плечиками.	—	—	—	1	1	20	—	—	—	1	1	20
798	„ деревянныхъ	25	4	72	—	—	—	1	—	19	24	4	53
899	Умбры жженой	2 п. 3 ф.	10	37	—	—	—	5 1/2 ф.	—	66	1 п. 27 1/2 ф.	9	71
800	„ простой	39 ф.	5	11	—	—	—	1/4 ф.	—	3	38 3/4 ф.	5	08
801	Угольниковъ къ кіянкѣ	12	—	60	—	—	—	—	—	—	12	—	60
802	Фанеры орѣховой	31 п.	18	25	1	—	62	17	10	27	16	8	60
803	„ дубовой	4	2	12	—	—	—	4	2	12	—	—	—
804	Флейцевъ	11	11	12	—	—	—	3	4	84	8	6	28
805	Фартуковъ кожаныхъ	3	3	90	—	—	—	—	—	—	3	3	90
806	Фуксину чернаго	1 ф.	2	55	1/4 ф.	—	62	1/2 ф.	1	27	3/4	1	90
807	Фаски	11	2	20	—	—	—	—	—	—	11	2	20
808	Хромбику	1 п. 12 1/2 ф.	14	07	—	—	—	14 1/2 ф.	3	78	38 1/4 ф.	10	29
809	Центура 1/4	34	2	56	5	—	35	10	—	80	29	2	11
810	„ 3/8	49	4	16	13	1	04	6	—	54	56	4	66

№ № по порядку.	НАЗВАНІЕ ПРЕДМЕТОВЪ.	Оставалось на 1907 г.			В ъ 1 9 0 7 г о д у.						Осталось на 1908 г.		
					Поступило.			Выбыло.					
		Количество.	На сумму.		Количество.	На сумму.		Количество.	На сумму.		Количество.	На сумму.	
			Руб.	К.		Руб.	К.		Руб.	К.		Руб.	К.
811	Центура 7/16	15	—	46	—	—	—	—	—	—	5	—	46
812	„ 1/2	49	4	88	11	1	10	24	2	23	36	3	75
813	„ 5/8	30	2	41	—	—	—	11	—	90	19	1	51
814	„ 9/16	—	—	—	1	—	10	—	—	—	1	—	10
815	„ 5/16	—	—	—	1	—	8	—	—	—	1	—	8
816	„ 3/4	14	1	24	31	3	06	26	2	41	22	1	89
817	„ 7/8	32	3	10	—	—	—	5	—	50	27	2	66
818	„ 1	31	5	02	2	—	34	29	4	70	4	—	66
819	„ 1 1/4	13	1	69	—	—	—	4	—	52	9	1	17
820	„ 1 1/8	9	1	56	—	—	—	7	1	25	2	—	31
821	„ 1 3/8	1	—	21	2	—	42	1	—	21	2	—	42
822	„ 1 1/2	19	3	60	—	—	—	7	1	37	12	2	23
823	„ 1 3/4	1	—	34		—	—	—	—	—	1	—	34
824	„ 2	13	3	09	—	—	—	—	—	—	13	3	09
825	Циклей стальныхъ 2 1/2	3	—	63	21	4	80	—	—	—	27	5	42

№№ по порядку.	НАЗВАНІЕ ПРЕДМЕТОВЪ.	Оставалось на 1907 г.			В ъ 1 9 0 7 г о д у.						Осталось на 1908 г.		
					Поступило.			Выбыло.					
		Количество.	На сумму.		Количество.	На сумму.		Количество.	На сумму.		Количество.	На сумму.	
			Руб.	К.		Руб.	К.		Руб.	К.		Руб.	К.
826	Циклей стальныхъ 2	16	2	10	12	2	16	5	—	75	23	3	81
827	Циркулей безъ дугъ	26	7	58	—	—	—	18	5	50	8	2	08
828	„ „	—	—	—	1	—	63	—	—	—	1	—	63
829	„ съ дугой	18	4	77	15	1	50	15	4	47	8	1	80
830	Цифры	1 ком.	1	10	—	—	—	—	—	—	1 ком.	1	10
831	Цинку листового	18 3/8 ф.	3	48	—	—	—	18 3/8 ф.	3	48	—	—	—
832	Чертилокъ	2	—	20	—	—	—	—	—	—	2	—	20
833	Часы съ боемъ	1	2	94	—	—	—	—	—	—	2	2	94
834	Шуруповъ 1/4	5 гр.	—	65	—	—	—	5	—	65	—	—	—
835	„ 3/8	9 гр.	1	14	—	—	—	3	—	39	6	—	75
836	„ 1/2	6	—	70	—	—	—	4	—	51	2	—	19
837	„ 5/8	11	1	78	—	—	—	7	1	12	4	—	66
838	„ 3/4	19	3	55	—	—	—	16	3	04	3	—	51
839	„ 7/8	25	6	08	—	—	—	25	6	08	—	—	—
840	„ 1	74 1/3 гр.	20	07	—	—	63	72	20	08	2 1/2 гр.	—	62

№№ по порядку.	НАЗВАНІЕ ПРЕДМЕТОВЪ.	Оставалось на 1907 г.			В 1907 году.						Осталось на 1908 г.		
					Поступило.			Выбыло.					
		Количество.	На сумму.		Количество.	На сумму.		Количество.	На сумму.		Количество.	На сумму.	
			Руб.	К.		Руб.	К.		Руб.	К.		Руб.	К.
841	Шуруповъ 1 1/8	3 гр.	—	96	—	—		1	—	32	2	—	64
842	„ 1 1/4	32 гр.	21	71	—	—		8	3	37	24	18	34
843	„ 1 1/4	26 гр.	20	18	—	—		18	14	60	8	5	58
844	„ 1 3/4	14 1/2 гр.	11	67	3	2	52	1	—	83	16 1/2 ф.	13	36
845	„ 2	13	14	55	—	9	—	1	1	81	12 „	21	74
846	„ 2 1/4	5	7	50	—	—		—	—		5 „	7	50
847	„ 2 1/2	11	16	61	—	—		—	—		11 „	16	61
848	„ 2 3/4	6	9	54	—	—		—	—		6 „	9	54
849	„ 3	23	43	35	—	—		5	1	75	18 „	34	60
850	„ 3 1/2	2	5	21	—	—		—	—		2 „	5	21
851	„ 4	1	3	65	—	—		—	—		1 „	3	65
852	„ 4 1/2	3	13	56	—	—		1	4	52	2 „	9	04
853	„ съ кругл. голов. 1/2	2	—	32	—	—		—	—		2 „	—	32
854	„ „ „ 1 1/4	3	1	29	—	—		—	—		3 „	1	29
855	„ „ „ 1 1/2	2	1	28	—	—		—	—		2 „	1	28

№№ по порядку.	НАЗВАНІЕ ПРЕДМЕТОВЪ.	Оставалось на 1907 г.			В ъ 1 9 0 7 г о д у.						Осталось на 1908 г.		
					Поступило.			Выбыло.					
		Количество.	На сумму.		Количество.	На сумму.		Количество.	На сумму.		Количество.	На сумму.	
			Руб.	К.		Руб.	К.		Руб.	К.		Руб.	К.
856	Шуруповъ съ круг. голов. $1^3/_4$ . . .	3	3	21	—	—	—	1	1	07	2	2	14
857	Шиперокъ	2	—	48	1	—	24	—	—	—	3	—	72
858	Шерлаку сухого.	2 ф.	2	94	—	—	—	$^1/_4$ ф.	—	37	$1^3/_4$ ф.	2	57
859	Шкурки наждачной	14	—	14	—	—	—	14	—	14	—	—	—
860	„ стеклянной № 0	25	—	25	—	—	—	1	—	1	24	—	24
861	„ „ № 1	376	3	76	16	—	16	90	—	90	302	3	02
862	„ „ № 2	350	3	50	202	2	44	460	4	75	92	1	19
863	„ „ № 3	280	2	80	400	5	43	670	8	03	10	—	20
864	„ „ № 4	365	3	65	444	5	68	555	5	97	254	3	36
865	Шильевъ матрацныхъ.	14	1	97	—	—	—	4	—	60	10	1	37
866	„ обойныхъ	—	—	—	2	—	30	—	—	—	2	—	30
867	Шпингалетъ шкафныхъ 4″	2	—	44	—	—	—	2	—	44	—	—	—
868	„ „ „ 5″	$6^1/_2$ п.	1	88	—	—	—	$6^1/_2$ п.	1	88	—	—	—
869	„ „ „ 3 вер.	17 п.	4	42	—	—	—	17 п.	4	42	—	—	—
870	„ „ „ 4 „	5 п.	1	60	35	11	20	—	—	—	40 п.	12	80

№№ по порядку.	НАЗВАНІЕ ПРЕДМЕТОВЪ.	Оставалось на 1907 г.			В ъ 1907 г о д у.						Осталось на 1908 г.		
					Поступило.			Выбыло.					
		Количество.	На сумму.		Количество.	На сумму.		Количество.	На сумму.		Количество.	На сумму.	
			Руб.	К.		Руб.	К.		Руб.	К.		Руб.	К.
871	Шпингалетъ шкафныхъ $2^1/_2$	—	—	—	22	7	04				22	7	04
872	„ „ $4^1/_4$	5	1	—	—	—		5	1	—	—	—	
873	Шпатлей столяр. 4	1	—	53	—	—		—	—		1	—	53
874	Шпіатру	26 ф.	3	64	—	—		—	—		26 ф.	3	64
875	Шпунтовъ съ желѣзками	—	—	—	23	24	61	—	—		23	21	61
876	Щетокъ для чистки подпилковъ	11	4	20	—	—		1	—	38	10	3	82
877	„ половыхъ	12	8	16	—	—		1	7	47	1	—	69
878	„ ручныхъ	8	3	36	—	—		—	—		8	3	36
879	Экстракту	1 пг. $18^1/_4$ ф.	14	72	—	—		22 ф.	5	42	$36^1/_4$ ф.	9	30
880	Дрючковъ березовыхъ отъ 2 до 3 вер.	$543^1/_2$	252	81	$59^1/_2$	27	96	179	80	73	424	200	01
881	Брусковъ березовыхъ квад.	28	11	48	—	—		$1^1/_2$	—	61	$26^1/_2$	10	89
882	Круглышей березовыхъ $5^1/_{26}$	3	—	30	—	—		—	—		3	3	30
883	Досокъ березовыхъ $^1/_4$ вер. $3^1/_2$ арш.	25	6	50	24	6	24	—	—		49	12	74
884	„ — „ $1^1/_2$ „ „	32	13	99	—	—		20	8	40	12	5	59
885	„ „ $^3/_4$ „ „	80	48	38	22	13	31	30	16	40	72	45	29

№№ по порядку.	НАЗВАНІЕ ПРЕДМЕТОВЪ	Оставалось на 1907 г.			В ъ 1 9 0 7 г о д у.						Осталось на 1908 г.		
					Поступило.			Выбыло.					
		Количество.	На сумму. Руб.	К.	Количество.	На сумму. Руб.	К.	Количество.	На сумму. Руб.	К.	Количество.	На сумму. Руб.	К.
886	Досокъ березовыхъ 1 вер. $3^1/_2$ ар. . .	82	58	55	—	—	—	15	10	40	67	48	15
887	„ „ $1^1/_4$ „ „ . . .	47	42	57	—	—	—	13	11	76	31	30	81
888	„ „ $1^1/_2$	28	30	40	62	67	27	15	17	50	75	80	17
889	„ „ $1^3/_4$	58	100	92	23	26	05	30	45	—	51	81	97
890	Пластинъ березовыхъ 2 вер. 5 ар. . .	37	79	55	20	43	—	25	47	75	32	71	80
891	„ „ 2 вер. $3^1/_2$ ар. . .	74	136	90	9	16	65	35	56	—	48	97	55
892	Горбылей липовыхъ стар.	25	2	50	—	—	—	7	—	70	18	1	80
893	Досокъ липовыхъ $^1/_4$ вер. $3^1/_2$ ар. .	1	—	13	8	1	08	—	—	$^1/_2$	9	1	21
894	„ „ $^1/_4$ вер. 7 ар. . .	250	37	50	—	—	—	250	37	50	—	—	—
895	„ „ $^1/_2$ вер. $3^1/_2$ ар. . .	326	88	16	—	—	—	112	30	36	214	57	80
896	„ „ $^1/_2$ вер. 7 ар. . .	405	191	35	—	—	—	405	191	35	—	—	—
897	„ „ $^3/_4$ вер. $3^1/_2$ ар. . .	3	1	38	2	1	92	3	1	38	2	—	92
898	„ „ $^3/_4$ вер. 7 ар. . .	310	190	53	—	—	—	309	189	83	1	—	70
899	„ „ 1 вер. $3^1/_2$ ар. . .	62	36	40	$1^1/_2$	—	87	32	19	06	$31^1/_2$	18	21
900	„ „ 1 вер. 7 ар. . .	49	40	74	—	—	—	48	39	41	1	1	33

№№ по порядку.	НАЗВАНІЕ ПРЕДМЕТОВЪ.	Оставалось на 1907 г.			В ъ 1907 г о д у.						Осталось на 1908 г.		
			Поступило.			Выбыло.							
			Количество.	На сумму.		Количество.	На сумму.		Количество.	На сумму.		Количество.	На сумму.
				Руб.	К.		Руб.	К.		Руб.	К.		Руб. К.
901	Досокъ липовыхъ	1¼ вер. 3½ ар. . .	—	13	— 9 49	—	—	—	2	1 46		11	8 03
902	„ „	1¼ вер. 7 ар. . .	—	30	— 30 60	—	—	—	30	30 60		—	—
903	„ „	1½ вер. 3½ ар. . .	—	1	— 85	—	—	—	—	—		1	— 85
904	„ „	1½ вер. 7 ар. . .	—	52	— 63 96	—	—	—	52	63 95		—	—
905	Круглышей липовыхъ	3 вер.	—	10	— 3 60	8	5	48	10	3 60		18	6 48
906	Досокъ липовыхъ	2×4.	—	1	— 85	—	—	—	1	— 85		—	—
907	Круглышей липовыхъ	отъ 3¼ до 4 вер.	—	24	— 11 08	—	—	—	24	11 08		—	—
908	„ „	4 вер. . . .	—	7	— 3 28	—	—	—	7	3 28		—	—
909	„ „	отъ 4 до 5 вер.	—	12	— 14 04	—	—	—	10	11 70		2	2 34
910	„ „	6 вер. . . .	—	1	— 1 35	—	—	—	—	—		1	1 35
911	„	кленовыхъ отъ 4 до 4½ вер.	—	75½	— 68 47	24	24	09	36	30 42		63½	62 14
912	Досокъ сосновыхъ	¼ вер. 13 ар. . . .	—	44	— 27 42	1	—	59	25	18 —		17	10 01
913	„ „	½ „ „ . .	—	31	— 25 62	1	—	72	30	24 90		2	1 44
914	„ „	¾ „ „ . .	—	38	— 52 44	—	—	—	38	52 44		—	—
915	„ „	1 „ „ . .	—	27½	— 49 80	—	—	—	20½	38 60		7	11 20

№№ по порядку.	НАЗВАНІЕ ПРЕДМЕТОВЪ.	Оставалось на 1907 г.			В ъ 1 9 0 7 г о д у.						Осталось на 1908 г.		
					Поступило.			Выбыло.					
		Количество.	На сумму.		Количество.	На сумму.		Количество.	На сумму.		Количество.	На сумму.	
			Руб.	К.		Руб.	К.		Руб.	К.		Руб.	К.
916	Досокъ сосновыхъ	1 1/4 вер. 13 ар. . .	29	64	94	—	—	—	10	24	40	19	40 54
917	„ „	1 1/2 „ „ . .	22	56	09	—	—	—	7	20	51	15	35 58
918	„ еловыхъ	1/4 „ „ . .	134	85	76	—	—	—	134	85	76	—	— —
919	„ „	1/2 „ „ . .	270	205	20	—	—	—	270	205	20	—	— —
920	„ „	3/4 „ „ . .	574	732	20	6	7	68	564	721	92	16	17 96
921	„ „	1 „ „ . .	77	120	51	—	—	—	70	109	70	7	10 81
922	„ „	1 „ 10 ар. . .	—	—	—	2	2	20	—	—	—	2	2 20
923	„ „	1 1/4 „ 13 ар. . .	24	46	88	—	—	—	20	40	—	4	6 88
924	„ „	1 1/4 „ 10 3/4 ар. .	—	—	—	1	1	43	—	—	—	1	1 43
925	„ „	1 1/2 „ 13 ар. . .	41	94	23	—	—	—	31	72	35	10	21 88
926	„ дубовыхъ	1/4 „ 3 1/2 ар. .	18	7	92	—	—	—	18	7	92	—	— —
927	„ „	1/2 „ „ .	30	15	60	2	1	04	30	15	60	2	1 04
928	„ „	3/4 „ „ .	35	27	30	2	1	56	35	27	30	2	1 56
929	„ „	1 „ „ .	5	7	80	—	—	—	5	7	80	—	— —

№№ по порядку.	НАЗВАНІЕ ПРЕДМЕТОВЪ.	Оставалось на 1907 г.			В ъ 1 9 0 7 г о д у.						Осталось на 1908 г.		
					Поступило.			Выбыло.					
		Количество.	На сумму. Руб.	К.	Количество.	На сумму. Руб.	К.	Количество.	На сумму. Руб.	К.	Количество.	На сумму. Руб.	К.
930	Досокъ дубовыхъ 1 1/2 вер. 3 ар. . .	5	6	50	—	—	—	5	6	50	—	—	—
931	Круглышей дубовыхъ 4 вер. 5 ар. .	4	7	80	—	—	—	4	7	80	—	—	—
	Итого. .	—	10519	72	—	1113	67 1/2	—	5347	49 1/2	—	6285	90
	Покровскій складъ.												
1	Клею столярнаго	1 п.	4	52	—	—	—	—	—	—	1 п.	4	52
	Итого. .	—	4	52	—	—	—	—	—	—	—	4	52
	ВСЕГО. .	—	10524	24	—	1113	67 1/2	—	5347	49 1/2	—	6290	42

Подлинная за надлежащимъ подписомъ.

Съ подлинным вѣрно:

Предсѣдатель Управы *Ободовскій.*

Свѣрялъ Секретарь *Я. Коваленко.*

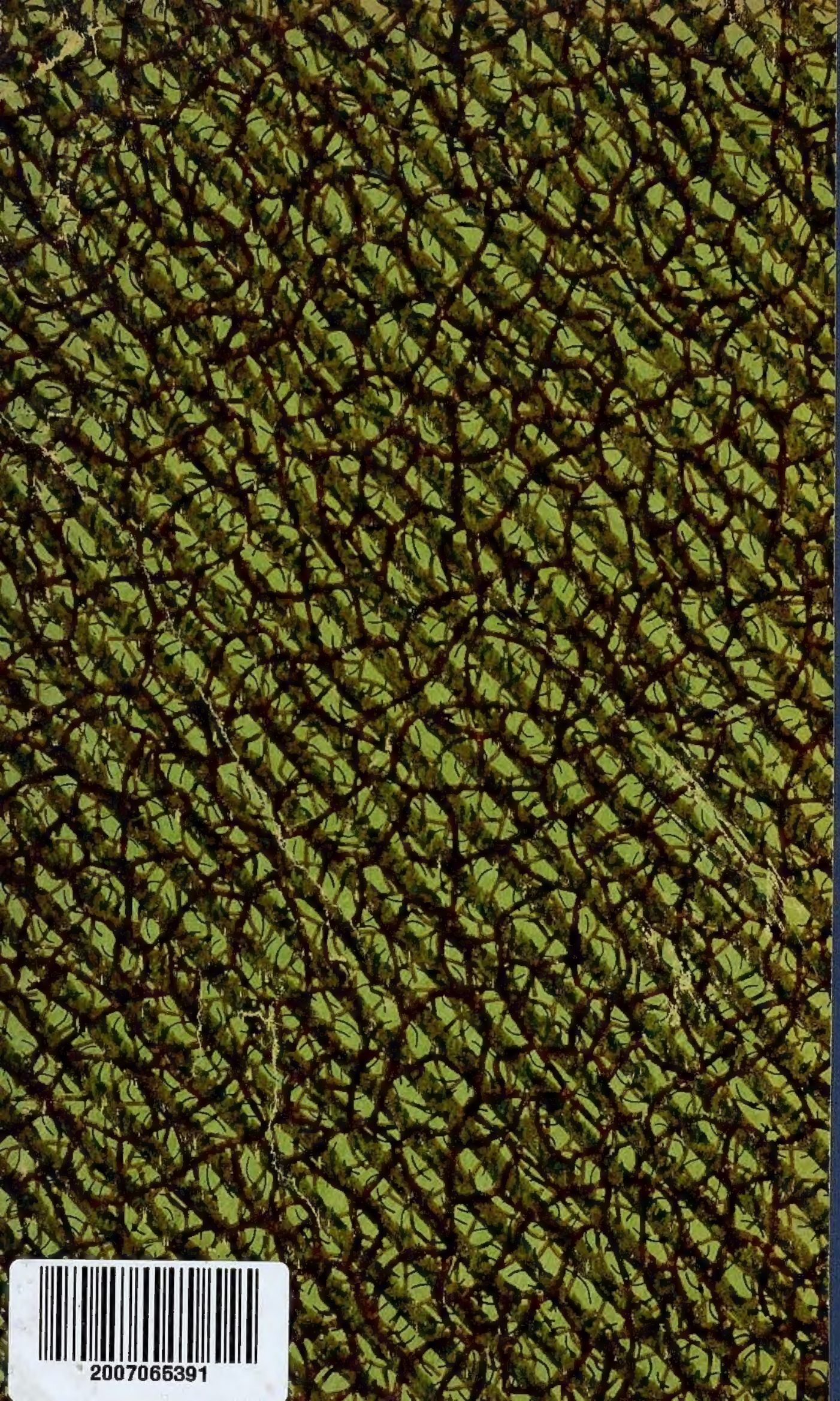

2007066391